

2010. 10.

2010년도 행정사무감사계획서

울산광역시중구의회

목 차

□ 2010년도 행정사무감사계획(총괄)

○2010년도 행정사무감사계획서 -----	1
-------------------------	---

□ 2010년도 행정사무감사계획(의회운영위)

○2010년도 행정사무감사계획서 -----	9
-------------------------	---

○감사장 좌석배치도 -----	11
------------------	----

○행정사무감사자료 요구서 -----	12
---------------------	----

□ 2010년도 행정사무감사계획(내무위)

○2010년도 행정사무감사계획서 -----	14
-------------------------	----

○감사장 좌석배치도 -----	16
------------------	----

○행정사무감사자료 요구서 -----	17
---------------------	----

□ 2010년도 행정사무감사계획(건설환경위)

○2010년도 행정사무감사계획서 -----	38
-------------------------	----

○감사장 좌석배치도 -----	41
------------------	----

○행정사무감사자료 요구서 -----	42
---------------------	----

2010년도 행정사무감사계획서(총괄)

구정업무 전반에 대해 소관 상임위원회별로 감사를 실시함으로써 구정 운영실태 파악 및 필요자료와 정보를 획득하여 예산안 심의 등 각종 안전심사의 자료로 활용하고 나아가 행정의 잘못된 부분을 지적하고 시정 요구하여 구정이 보다 효율적이고 합리적인 방향으로 추진되도록 하기 위함.

1. 근 거

- 지방자치법 제41조 및 같은법 시행령 제41조 제1항
- 울산광역시중구의회 행정사무감사 및 조사에 관한 조례

2. 세부계획

- 감사기간 : 2010. 11. 23(화) ~ 11. 29(월) : 7일간
- 감사방법 : 소관 상임위원회별 실시
- 감사대상 : 총431건
 - 의회운영위원회 : 13건
 - 내무위원회 : 207건
 - 건설환경위원회 : 211건
- 보고방법
 - 총괄보고 : 실·국·소장
 - 세부보고 : 실·과·단장
- 주요감사대상
 - 2009. 11. 1 ~ 2010. 10. 31까지 행정사무전반
 - ⇒ 예산집행사항 및 기타 추진상황 등

○ 상임위원회별 감사장소 및 편성

위원회별	위원수	장 소	감 사 위원장	감사위원 (무 순)	전 문 위 원	사 무 직 원
의회운영 위 원 회	6	의회운영 위원회실	김영길	고호근, 황세영, 서경환, 이효상, 김순점	원익희	김경수 이지은
내 무 위 원 회	5	내 무 위원회실	김지근	이효상, 박홍규, 신성봉, 김순점	홍성춘	양경숙이 현숙
건설환경 위 원 회	5	건설환경 위원회실	황세영	서경환, 고호근 김영길, 정현희	성낙팔	김경수 이지은

○ 상임위원회별 감사대상 부서

위 원 회 별	대 상 기 관
의회운영위원회	· 의회사무국
내 무 위 원 회	· 기획감사실 · 총무국 · 보건소 · 동
건설환경위원회	· 생활지원국 · 건설도시국

○ 감사진행 개요

- ① 감사실시 선언 - 위원장
- ② 위원장 인사
- ③ 증인선서 - 출석공무원 증인
- ④ 피감사기관장 인사 및 간부소개
- ⑤ 업무보고(청취)
- ⑥ 질의 및 답변
- ⑦ 감사결과 강평 및 감사종료 선언

3. 감사자료 작성요령

- 작성기준 : 2009. 11. 1 ~ 2010. 10. 31
- 제출기한 : 2010. 11. 8일한
- 편철(작성)방법
 - 상임위원회별 구분 작성
- 제출부수 : 25부
- 글씨체 및 규격 : 신명조 A4 양면 상철
- 표지 서식(별지 제1호)
- 작성 유의사항
 - 서식이 없는 감사자료는 적의판단 작성
 - 제출불가 감사자료는 작성 불가사유 명기
 - 2009년도 예산반영사항은 1년분 자료 모두 작성

4. 감사장 설치

- 설치일자 : 감사실시 1일전까지
- 설치장소 : 각 상임위원회실, 기타장소
- 설치형태

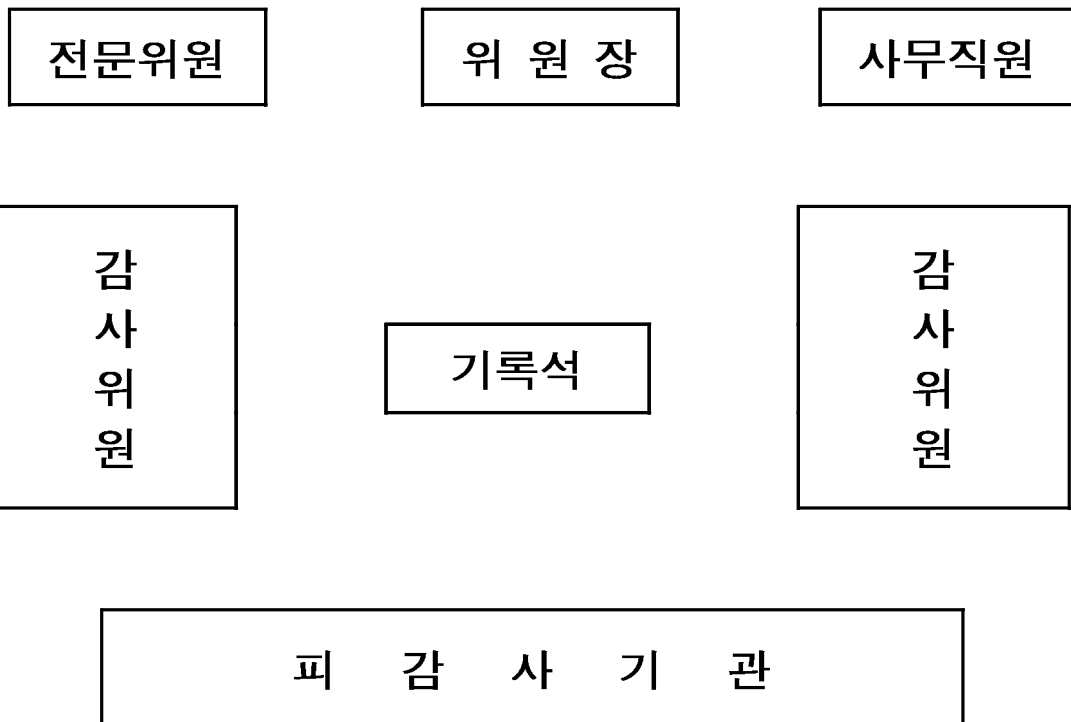

- 준비사항
 - 감사진행순서, 감사위원 좌석배치도
 - 감사관련 각종 필요 서식
 - 감사 진행시나리오
 - 마이크 설치, 필기구, 메모지
 - 법령집, 조례집
 - 피감사기관 연락, 차량확보, 보조직원 배치 등

5. 선서에 따른 유의사항

- 선서 서식(별지 제2호)
- 선서시에는 기립하여 선서서를 낭독한 후 서명날인하여 제출하되 엄숙히 행하여야 함
- 위증의 경우에는 고발될 수 있음을 주지
 - ※ 의회로부터 감사 출석요구를 받은 자가 정당한 이유없이 출석하지 아니하거나 증언 또는 출석요구를 거부할때는 의장의 통보로 500만원 이하의 과태료를 부과할 수 있음

6. 상임위원회별 감사계획서 : 붙임

7. 감사추진일정

- 2010. 10. 25 : 감사계획서 통보 및 감사자료 제출요구
(의장 → 구청장)
- 2010. 11. 8 : 감사자료 취합제출(구청장 → 의장)
- 2010. 11. 9 : 상임위원회별 감사자료 배부
- 2010. 11. 10 ~ 11. 18 : 감사자료 검토(전의원)
- 2010. 11. 19 : 제2차 정례회 개최
- 2010. 11. 23 ~ 11. 29 : 2010년도 행정사무감사
- 2010. 11월~12월. (제2차 본회의 또는 제3차 본회의)
 - 2010년도 행정사무감사 결과보고, 본회의 의결
 - 시정처리 요구사항, 건의사항 이송(의장 → 구청장)

(별지 제1호)

2010. 11.

제135회 울산광역시중구의회 제2차정례회 ○○위원회
2010년도 행정사무감사자료

울산광역시 중구

※상임위원회별로 구분 작성

(별지 제2호)

선 서

본인은 「지방자치법」 제41조와 「울산광역시중구의회 행정사무감사 및 조사에 관한 조례」 제10조의 규정에 의하여 2010년도 행정사무감사(조사)에 임함에 있어 성실하게 감사(조사)를 받을 것이며, 또한 증인(참고인)으로서 증언(진술)함에 있어 양심에 따라 숨김과 보탬이 없이 사실 그대로 말하고, 만일 거짓이 있으면 위증의 벌을 받기로 서약하고 선서합니다.

년 월 일

주 소(소속) :
직 위(주민등록번호) :
성 명 : (인)

울산광역시중구의회 귀하

2010. 10.

2010년도 행정사무감사계획

의회운영위원회

2010년도 행정사무감사 계획서

1. 감사목적

- 지방자치법 제41조 및 같은법 시행령 제39조부터 제52조, 울산광역시중구의회 행정사무감사 및 조사에 관한 조례에 의거 의회사무국 사무에 대한 행정사무감사를 실시하여 그 실태를 정확히 파악하고 잘못된 부분에 대해서는 시정을 요구함으로써 의회의 사무를 효율적으로 수행하기 위함

2. 감사대상기간 : 2009. 11. 1 ~ 2010. 10. 31

3. 감사위원회 편성

감사위원회	위원수	위원장	감사위원	사무보조원	
				전문위원	직원
의회운영 위원회	6명	김영길	고호근, 황세영, 서경환, 이효상, 김순접	원익희	김경수 이지은

4. 감사일정 및 장소

감사일시	감사장소	비고
2010. 11. 23(화) 10:00 ~	의회운영위원회 회의실	

5. 감사대상기관 및 출석요구공무원

감사 대상기관	출석요구공무원		감사대상사무	비고
	직	성명		
의회사무국	의회사무국장	서인수	감사대상 기간중 사무국 업무전반	

6. 감사 진행순서

- 감사실시 선언
- 위원장 인사
- 증인선서
- 피감사기관장 인사 및 소개
- 업무보고(청취)
- 질의 및 답변
- 감사결과 강평(위원장)
- 감사종료 선언

붙임 : 감사장 좌석 배치도 1부.

감사장 좌석 배치도

(의회운영위원회)

전문위원

김 영 길
(위원장)

사무직원

(위 원)

고 호 근
(부위원장)

서 경 환

김 순 점

(위 원)

황 세 영

이 효 상

기록석

피 감 사 기 관

2010년도 행정사무감사 자료요구서

위원회별	소관부서	세 부 요 구 자 료 내 용					
의회운영 위원회	의회 사무국	1. 예산집행현황(2009, 2010년)					
		○ 2009년					
		과 목		예산액	집행액	집행잔액	미집행사유
		세부사업	통계목				
		○ 2010년					
		과 목		예산액	집행액	집행잔액	미집행사유
		세부사업	통계목				
		2. 의원 의정연수회 참여 현황 3. 진정 및 건의서 처리 현황 4. 의정활동 홍보실적 5. 각종 위원회 의원 위촉 현황 6. 회기운영 상황 7. 의안처리 현황 8. 공사 및 물품구매 현황 9. 타 자치단체(의회) 비교견학 실적 및 결과보고서 10. 본회의 의회방청 신청자 현황 11. 2009 행정사무감사 건의사항 처리현황 12. 민원담당의원제 민원처리 현황 13. 의회홈페이지 운영·관리 현황					

2010. 10.

2010년도 행정사무감사계획

내 무 위 원 회

2010년도 행정사무감사 계획서

1. 감사목적

- 지방자치법 제41조 및 같은법시행령 제41조 제1항 규정에 따라 집행기관에서 추진하고 있는 행정사무 전반에 대한 감사를 실시 함으로써 그 상태를 정확히 파악하고, 의회활동과 예산심사를 위한 자료 및 정보를 획득하며, 행정이 효율적으로 수행될 수 있도록 하기 위함

2. 감사기간 : 2010. 11. 23(화)~11. 29(월) ⇒ 7일간

3. 감사대상기간 : 2009. 11. 1~2010. 10. 31

4. 감사반 편성

감사위원회	위원수	위원장	감사위원	감사보조자	
				전문위원	사무직원
내무위원회	5	김지근	이효상, 박홍규 신성봉, 김순점	홍성춘	양경숙 이현숙

5. 감사대상기관(부서) 및 출석요구공무원

위원회	대상기관	감사대상기관(부서)	출석요구공무원		감사대상사무
			직	성명	
내무위원회	9개부서	<ul style="list-style-type: none"> 기획감사실 총무국 <ul style="list-style-type: none"> 총무과 자치행정과 문화체육과 세무과 민원지적과 보건소 <ul style="list-style-type: none"> 보건과 동 <ul style="list-style-type: none"> 우정동 병영1동 	기획감사실장 총무국장 총무과장 자치행정과장 문화체육과장 세무과장 민원지적과장 보건소장 보건과장 우정동장 병영1동장	강종진 전병수 최일식 최대림 방영환 김태희 오동한 이윤구 김정숙 이동엽 김미숙	감사대상기관 (부서) 업무중 감사대상 사무 전반

6. 감사일정별 감사대상기관(부서) 및 장소

구 분 일 시		감 사 장 소	감사대상기관	비 고
2010.11.23 (화)	11:00~	내무위원회회의실	기획감사실	운영위원회 10:00
2010.11.24 (수)	10:00~	내무위원회회의실	총 무 과	
2010.11.25 (목)	10:00~	내무위원회회의실	자치행정과 (우정동, 병영1동)	자치센터
2010.11.26 (금)	10:00~	"	문화체육과 지방세과	
2010.11.27 (토)	토 요 일			
2010.11.28 (일)	일 요 일			
2010.11.29 (월)	10:00~	"	민원지적과 보 건 소	

7. 감사진행순서

- ① 감사실시 선언
- ② 위원장 인사
- ③ 증인선서
- ④ 참고인 선서(참고인 출석 요구시)
- ⑤ 간부공무원 인사 및 직원소개
- ⑥ 업무보고(청취)
- ⑦ 질문 및 답변(증인신문 및 참고인), 필요시 현지확인
- ⑧ 감사결과 강평(위원장 인사)
- ⑨ 감사종료 선언

붙 임 : 감사장 좌석배치도 1부. 끝.

감사장 좌석 배치도

(내 무 위 원 회)

전문위원

김 지 근
(위원장)

사무직원

(위원)

이효상
(부위원장)

신성봉

속기석

(위원)

박홍규

김순점

피 감 사 기 관

2010년도 행정사무감사 자료요구서

소관부서	세 부 요 구 자 료 내 용	비고																																																																																																	
공 통	<p>1. 2009년도 행정사무감사 지적사항 및 처리결과</p> <p>○ 처리현황</p> <table border="1"> <thead> <tr> <th colspan="4">지 적 사 항</th> <th colspan="4">처 리 구 분</th> <th rowspan="2">비고</th> </tr> <tr> <th>계</th> <th>시정</th> <th>처리</th> <th>건의</th> <th>계</th> <th>완결</th> <th>추진중</th> <th>불가</th> </tr> </thead> <tbody> <tr> <td></td> <td></td> <td></td> <td></td> <td></td> <td></td> <td></td> <td></td> <td></td> </tr> </tbody> </table> <p>○ 처리결과</p> <table border="1"> <thead> <tr> <th>구 분</th> <th>건 명</th> <th>지적사항</th> <th>처리구분</th> <th>처리내용</th> <th>비고</th> </tr> </thead> <tbody> <tr> <td></td> <td></td> <td></td> <td></td> <td></td> <td></td> </tr> </tbody> </table> <p>2. 구정질문에 대한 이행사항(서면질문포함)</p> <table border="1"> <thead> <tr> <th>질문일시</th> <th>질문의원</th> <th>질문요지</th> <th>답변사항</th> <th>추진사항</th> </tr> </thead> <tbody> <tr> <td></td> <td></td> <td></td> <td></td> <td></td> </tr> </tbody> </table> <p>3. 예산집행 현황(일반. 특별회계, 연도별구분작성)</p> <p>○ 2009년</p> <p style="text-align: right;">(단위:천원)</p> <table border="1"> <thead> <tr> <th colspan="2">예산과목</th> <th rowspan="2">예산액</th> <th rowspan="2">집행액</th> <th rowspan="2">집행잔액</th> <th rowspan="2">미집행 사유</th> </tr> <tr> <th>세부사업</th> <th>통계목</th> </tr> </thead> <tbody> <tr> <td></td> <td></td> <td></td> <td></td> <td></td> <td></td> </tr> </tbody> </table> <p>○ 2010년</p> <p style="text-align: right;">(단위: 천원)</p> <table border="1"> <thead> <tr> <th colspan="2">예산과목</th> <th rowspan="2">예산액</th> <th rowspan="2">집행액</th> <th rowspan="2">집행잔액</th> <th rowspan="2">미집행 사유</th> </tr> <tr> <th>세부사업</th> <th>통계목</th> </tr> </thead> <tbody> <tr> <td></td> <td></td> <td></td> <td></td> <td></td> <td></td> </tr> </tbody> </table> <p>4. 계속비사업 추진현황</p> <p>○ 세부사업명 :</p> <p style="text-align: right;">(단위: 천원)</p> <table border="1"> <thead> <tr> <th rowspan="2">년도</th> <th rowspan="2">예산액</th> <th colspan="3">예산성립후증감(△)</th> <th rowspan="2">예산 현액</th> <th rowspan="2">지출액</th> <th rowspan="2">다음년도 이월액</th> <th rowspan="2">이월 사유</th> </tr> <tr> <th>전년도 이월사업</th> <th>예비비 사용</th> <th>이용.전용</th> </tr> </thead> <tbody> <tr> <td></td> <td></td> <td></td> <td></td> <td></td> <td></td> <td></td> <td></td> <td></td> </tr> </tbody> </table>	지 적 사 항				처 리 구 분				비고	계	시정	처리	건의	계	완결	추진중	불가										구 분	건 명	지적사항	처리구분	처리내용	비고							질문일시	질문의원	질문요지	답변사항	추진사항						예산과목		예산액	집행액	집행잔액	미집행 사유	세부사업	통계목							예산과목		예산액	집행액	집행잔액	미집행 사유	세부사업	통계목							년도	예산액	예산성립후증감(△)			예산 현액	지출액	다음년도 이월액	이월 사유	전년도 이월사업	예비비 사용	이용.전용										
지 적 사 항				처 리 구 분				비고																																																																																											
계	시정	처리	건의	계	완결	추진중	불가																																																																																												
구 분	건 명	지적사항	처리구분	처리내용	비고																																																																																														
질문일시	질문의원	질문요지	답변사항	추진사항																																																																																															
예산과목		예산액	집행액	집행잔액	미집행 사유																																																																																														
세부사업	통계목																																																																																																		
예산과목		예산액	집행액	집행잔액	미집행 사유																																																																																														
세부사업	통계목																																																																																																		
년도	예산액	예산성립후증감(△)			예산 현액	지출액	다음년도 이월액	이월 사유																																																																																											
		전년도 이월사업	예비비 사용	이용.전용																																																																																															

소관부서	세 부 요 구 자 료 내 용										비고
공 통	5. 이월사업 추진현황 및 집행내역 ○ 추진현황										
	(단위: 천원)										
	구분	건수	예산액	기집행액 (2009)	이월액	집행액 (2010)	잔액	추진상황			
							계	완료	추진중		
	○ 집행내역										
	(단위: 천원)										
	사업명	사업개요	예산액	기집행액 (2009)	이월액	집행액	잔액	이월사유			
	계										
6. 세외수입 부과·징수현황 및 내역 (결손처분 포함, 10만원이상) ○ 2009년도											
(단위: 천원)											
과목별	부과목표액(A)	부과실적		징수실적		비고					
		금액(B)	비율(B/A)	금액(C)	비율(C/B)						
○ 2010년도											
(단위: 천원)											
과목별	부과목표액(A)	부과실적		징수실적		비고					
		금액(B)	비율(B/A)	금액(C)	비율(C/B)						
7. 중구홈페이지 접수민원 처리현황 (구청장에게바란다, 민원상담, 주민신고센터 구분작성) ○ 구청장에게 바란다											
건 명	민원내용	처리내용	민원인 (주소/성명)	접수/처리일 자	비 고						
8. 각종위원회 현황 및 운영실적(성별표시) 및 회의록 제출 - 설치근거,위원구성, 회의개최실적, 위원참여율, 수당지급내역 등											

소관부서	세 부 요 구 자 료 내 용												비고
공 통	○ 위원회 현황 및 운영실적												
	위원 회명	구성인원			시민단체 추천여부	성별(%)		설치 근거	운영 실적	참여율 (%)	예산 액	지급액	
		계	공무원	민인		남	여					수당	기타
	9. 집단민원 발생 및 처리현황												
	10. 민간·사회단체 보조금 집행 및 사업실적 현황												
	- 단체수익사업 실적												
	-심의조서, 집행실적, 정산보고서, 회의록 별도제출												
	(단위: 천원)												
	보 조 단체명	예산액	지급일자	보 조 내 용	집 행 액			집 행 내 역	사업실적 및 성과				
					계	보조	자부담						
	11. 민간 경상보조사업 집행 및 사업실적 현황												
	12. 국·시비 보조금 신청·사용·반납내역												
	○ 신청내역(2010년)												
(단위: 천원)													
부서명	사업명	사업개요	사업비	신청금액		지원금액							
				국비	시비	국비	시비	국비	시비				
○ 사용 및 반납내역(2009년)													
(단위: 천원)													
부서명	사업명	사업비	신청금액		지원금액		반 납 액						
			국비	시비	국비	시비	국비	시비					
13. 특수시책 추진현황													
사 업 명		예산투자액		사 업 개 요		추진성과 및 효과							
14. 1개월이상 기간제근로자 현황													
(협약서 또는 계약서사본 별도제출)													

소관부서	세 부 요 구 자 료 내 용	비고																																
공 통	○ 2009년도(11. 1 ~12. 31)																																	
	<table border="1"> <thead> <tr> <th rowspan="2">사업명</th><th colspan="2">인 원 수</th><th rowspan="2">단 가(원)</th><th rowspan="2">사역일수</th><th rowspan="2">근로조건</th><th rowspan="2">비고</th></tr> <tr> <th>정 원</th><th>현 원</th></tr> </thead> <tbody> <tr> <td></td><td></td><td></td><td></td><td></td><td></td><td></td></tr> </tbody> </table>	사업명	인 원 수		단 가(원)	사역일수	근로조건	비고	정 원	현 원																								
	사업명		인 원 수						단 가(원)	사역일수	근로조건	비고																						
		정 원	현 원																															
	○ 2010년도(1. 2 ~10. 31)																																	
	<table border="1"> <thead> <tr> <th rowspan="2">사업명</th><th colspan="2">인 원 수</th><th rowspan="2">단 가(원)</th><th rowspan="2">사역일수</th><th rowspan="2">근로조건</th><th rowspan="2">비고</th></tr> <tr> <th>정 원</th><th>현 원</th></tr> </thead> <tbody> <tr> <td></td><td></td><td></td><td></td><td></td><td></td><td></td></tr> </tbody> </table>	사업명	인 원 수		단 가(원)	사역일수	근로조건	비고	정 원	현 원																								
	사업명		인 원 수						단 가(원)	사역일수	근로조건	비고																						
		정 원	현 원																															
	15. 과태료 부과·징수현황																																	
	<table border="1"> <thead> <tr> <th rowspan="2">구 분</th><th rowspan="2">세 목</th><th colspan="2">부 과</th><th colspan="2">징 수</th><th rowspan="2">비고</th></tr> <tr> <th>건 수</th><th>금액(천원)</th><th>건 수</th><th>금액(천원)</th></tr> </thead> <tbody> <tr> <td>계</td><td></td><td></td><td></td><td></td><td></td><td></td></tr> <tr> <td>2009년 (11.1 ~12.31)</td><td></td><td></td><td></td><td></td><td></td><td></td></tr> <tr> <td>2010년</td><td></td><td></td><td></td><td></td><td></td><td></td></tr> </tbody> </table>	구 분	세 목	부 과		징 수		비고	건 수	금액(천원)	건 수	금액(천원)	계							2009년 (11.1 ~12.31)							2010년							
	구 분			세 목	부 과		징 수		비고																									
		건 수	금액(천원)		건 수	금액(천원)																												
계																																		
2009년 (11.1 ~12.31)																																		
2010년																																		
16. 법인카드사용내역(예산과목별 작성, 동포함 10만원이상) - 실·과별 기관공통운영경비, 업무추진비																																		
○ 203-01(기관운영업무추진비)																																		
<table border="1"> <thead> <tr> <th>사용일자</th><th>사용목적</th><th>대상인원</th><th>지출처</th><th>지출액(원)</th><th>비고</th></tr> </thead> <tbody> <tr> <td></td><td></td><td></td><td></td><td></td><td></td></tr> </tbody> </table>	사용일자	사용목적	대상인원	지출처	지출액(원)	비고																												
사용일자	사용목적	대상인원	지출처	지출액(원)	비고																													
17. 민간위탁사무 감사실적현황 및 계약현황																																		
<table border="1"> <thead> <tr> <th>계 획</th><th>실 적</th></tr> </thead> <tbody> <tr> <td></td><td></td></tr> </tbody> </table>	계 획	실 적																																
계 획	실 적																																	
18. 각종위원회 위원중 지방세(세외수입포함) 체납위원 현황																																		
<table border="1"> <thead> <tr> <th>위원회명</th><th>성명</th><th>주소</th><th>체납세목</th><th>금액</th><th>비고</th></tr> </thead> <tbody> <tr> <td></td><td></td><td></td><td></td><td></td><td></td></tr> </tbody> </table>	위원회명	성명	주소	체납세목	금액	비고																												
위원회명	성명	주소	체납세목	금액	비고																													

위원회별	소관부서	세 부 요 구 자 료 내 용	비고
내 무 위원회	기 획 감사실	1. 구청장 공약사항 추진현황 2. 정책자문단 운영실적 (구성현황, 운영실적, 시책연구내용 등) 3. 각종위원회 정비현황 및 여성위원 인력뱅크 현황 4. 주민·공무원 구정제안 접수 및 처리사항 5. 예산 전용 현황 6. 예비비 지출 내역 7. 투·융자사업 심사내역 8. 소규모 주민숙원·편익사업 추진 및 집행 내역(구청장포괄사업비 집행내역) 9. 공통경비(POOL)예산 집행내역 10. 특별교부세·특별교부금 집행내역 11. 자체감사 실시현황 및 조치사항(일상감사 포함) 12. 2010년 상부기관 감사결과 및 조치사항 13. 공무원 비위관련 청원·진정·조사 등 민원처리사항 14. 다수인관련 민원 처리현황 15. 대형공사 구민감시관 활용실적 및 운영내역 (위원명단, 회의록 별도 제출)	

위원회별	소관부서	세 부 요 구 자 료 내 용	비고
내 무 위원회	기 획 감사실	16. 행정심판 재결현황 17. 행정·민사소송 결과 및 예산집행 현황 (변호사 위촉현황 및 보수지급 내역) 18. 자치법규의 제·개정 및 폐지현황 19. 정보화 교육실적 20. PC프린터, 모니터(정보관리) 수리현황 (건당 100천원이상) 21. 정보관리 예산집행현황(2010년 입찰공고내역) - 정보관리 계약방법 개선내역(2009, 2010비교) 22. 민간위탁 및 용역현황 23. 사회단체보조금 편성기준 및 지원실적 24. 무기계약근로자 인력진단 및 향후 인력운용계획 25. 구의회에 예산승인을 받지 않고 시행하는 사업및 예산(성립 전예산, 특별교부금을 포함한 정부투자기관, 광역시특별교부금 등) 26. 의회승인예산 대비 의회비승인예산 현황 (2009 ~ 2010) 27. 공무원 법규위반 대상자명단 (시정, 주의, 경고, 견책, 해임, 파면 등) 28. 민간위탁사무감사실적 현황 및 계약현황 (근로계약현황 포함) - 별도 작성	

위원회별	소관부서	세 부 요 구 자 료 내 용											비 고		
내 무 위원회	기 획 감사실	29. 위원회 현황													
		구 분	위원회명	위 원 수						남	여	위원장	담당 부서	타위원회 참여 (민간인)	비고
				계	시.구 의 원	공무원	전문직	민간인							
30. 위원회 중복(2개이상) 참여 위원 현황															
2개 위원회		3개 위원회		4개 위원회		5개 위원회이상		비 고							
※ 민간위원만 기재															

위원회별	소관부서	세 부 요 구 자 료 내 용	비고
내 무 위원회	총무과	<ol style="list-style-type: none"> 1. 공무원 사기양양시책 추진현황 2. 복무점검 실시·조치사항 3. 국외 도시간 결연사업 추진실적 4. 발간실 운영실적 및 예산집행현황 5. 구청장·부구청장 업무추진비 집행내역 (경·조사비 및 종교시설 등 포함) 6. 민간인·공무원·부서·기관표창 및 시상품 지급현황 <ul style="list-style-type: none"> - 인적사항, 공적내역, 시상내역 7. 인력운용현황 <ul style="list-style-type: none"> - 정원·현원 및 정원초과 인력배치현황 - 부서별 당해보직 3년이상 재임중인 직원현황 - 파견근무 및 전보제한 기간내 발령사항 8. 정원대비 직급별 공무원 현황(성별) 9. 공무원 교육·훈련 실시현황 10. 공무원의 자격증 및 전문학위 취득현황 11. 직원 해외연수 실시현황 및 계획 12. 공무원 시간외근무수당 지급 (2009.11.1~2010.10.31) 13. 청원경찰 배치 현황 14. 입찰계약 내역 15. 500만원이상 수의계약 내역 16. 1,000만원이상 전자계약 내역 	

위원회별	소관부서	세 부 요 구 자 료 내 용	비고
내 무 위원회	총무과	17. 공사기간 연장 사업장 내역현황 (지체상금 포함) 18. 설계변경 공사내역(차액 1,000만원이상) 19. 각종공사 선금급 및 기성금 지급현황 20. 정기하차 검사실시 및 지적사항 조치현황 21. 부정당업자(계약위반업체) 제재현황 22. 세입세출외 현금 및 유가증권 관리현황 23. 시설장비 유지보수 계약내역 24. 차량보유 및 유지보수 내역 25. 국·공유재산 대부·무상대부 현황 -외부기관 및 국민운동단체 포함 26. 국·공유지 무단점유자 색출현황 및 조치 (변상금부과)사항 27. 국·공유재산 처분 및 취득현황 28. 중구 소재 국·시·구유지 현황(도로제외) 29. 통신장비 및 방송장비 구입·보수현황 30. 정보통신공사 사용전 검사업무 추진실적 31. 재산임대 수입내역(대회의실 등)	

위원회별	소관부서	세 부 요 구 자 료 내 용	비고
내 무 위원회	자 치 행정과	<ol style="list-style-type: none"> 1. 통정회 건의사항 접수·처리현황 2. 생활민원(견문보고) 접수·처리현황 3. 『울산광역시중구 부실공사방지조례』에 의한 동장 활동실적 4. 동사무소 시설비 집행(500만원이상) 내역 5. 구민을 대상으로 한 각종 단체 구성·운영·행사 현황 6. 주민자치센터 운영실적(우정동, 병영1동) <ul style="list-style-type: none"> - 동별 주민자치센터 프로그램 운영 및 1일 이용인 현황 - 주민자치센터 프로그램 발표회 추진현황 및 향후계획 - 주민자치센터 추가 지원현황 7. 주민자치위원 능력배양 프로그램 및 인력뱅크운영현황 (우정동, 병영1동) <ul style="list-style-type: none"> - 동별 명단, 모집방법(공개,비공개),재직기간, - 동별 주민자치위원회 회칙은 별도 제출 8. 동 사회단체활동관련 예산집행현황 (예산액, 집행액, 집행내역 등) 9. 새마을지도자 자녀 장학금 및 사회단체장학금 지급내역 <ul style="list-style-type: none"> - 동별, 학생인적사항, 지급액, 보호자성명, 직업(직장명) 10. 새마을 소득사업 융자지원금 체납자 현황 및 징수실적 	

위원회별	소관부서	세 부 요 구 자 료 내 용	비고
내 무 위원회	자 치 행정과	11. 각 동별 단체회원 중 지방세 체납 현황 12. 고객만족행정 추진실적 13. 구정시책 언론 등 홍보현황 14. 구정홍보물 발간현황 15. 기자실 예산 및 운영현황 16. 평생학습도시 3차(2009.7.1~2010.6.30)년도 사업집행내역 및 사업별 추진실적 (계획, 성과, 과제 포함) 17. 동별 기본현황 (외국인 포함 인구수, 세대수, 성별, 연령별, 직업별, 면 적, 저소득층 현황[모자세대, 기초생활수급자.....] 등) 18. 교육경비 지원금 신청 및 보조현황 19. 중구 CCTV 설치운영 현황	

위원회별	소관부서	세 부 요 구 자 료 내 용
내 무 위 원 회	문 화 체육과	1. 문화재·유적지 현황 및 관리상황 (유지보수 포함) 2. 중구문화원 운영상황 3. 중부도서관·문화의 집 운영상황 * 예산지원, 일일 이용자 수(연령대별), 운영프로그램 4. 도서관 활성화 계획(마을도서관, 학교도서관 등) 5. 지역문화·예술단체 구성 및 지원현황, 사업실적 * 단체별 회원 인적사항 제출(성명, 주소 등) 6. 공연장·영화상영관 등록 및 지도단속 현황 7. 각종 축제 및 문화행사 개최현황 * 행사명, 개최일시, 예산집행내역, 홍보방법, 참여인원, 성과 8. 체조팀 운영 및 예산 집행사항 9. 공공 체육시설물 확충현황 10. 체육회·생활체육협의회 운영현황 (예산집행, 행사일체 기재) 11. 각종 체육행사 개최 및 예산집행 내역 12. 생활체육활성화 추진실적 13. 성안생활체육공원 운영실태 14. 구민운동장(축구장) 조성사업 추진현황 15. 태화십리대밭 제2축구장 조성 추진현황 16. 유통관련업소 등록 및 지도단속 현황

위원회별	소관부서	세 부 요 구 자 료 내 용
내 무 위 원 회	문 화 체육과	17. 청소년관련 단체별 추진사업 및 예산집행 내역 18. 청소년위원회 운영실적 19. 청소년보호법 위반업소 지도단속현황 20. 청소년복지증진사업 추진상황 21. 최근 2년간 청소년 유해환경업소 신고▪단속실적 및 처리현황 22. 병영성 정비사업 추진상황(사유지 보상 포함) 23. 구민문화체육센터 추진 현황

위원회별	소관부서	세 부 요 구 자 료 내 용	비고
내 무 위원회	세무과	1. 지방세 부과·징수현황 (2009, 2010년 세목별 납기내, 연도별 구분작성) 2. 구·군별 지방세 징수실적(2010. 10. 31일 기준) 3. 지방세 납부기한 연장 및 징수유예내역 (기한연장, 징수유예, 시세·구세 구분작성) 4. 지방세 이의신청 및 심사청구 내역 5. 총세입 예산대비 징수 결정액, 수납액, 미 수납액 현황(세입예산 과목별 작성) 6. 결손처분(시효소멸분 포함) 내역 (건당 10만원이상) 7. 부동산 공매 처분 내역 8. 지방세 고액 체납자 내역 (최근 2년간 합계액 1,000만원 이상) 9. 체납세 징수 현황(세목별, 연도별) 10. 지방세체납자 관허사업 제한 조치내역 11. 고질체납자 출국 금지요청·신용불량 등록 내역 12. 체납세 징수 직원책임제 운영실적 및 징수포상금 지급내역	

위원회별	소관부서	세 부 요 구 자 료 내 용	비고
내 무 위원회	세무과	13. 체납차량 번호판 영치반 운영실적 14. 세무조사(감사) 실시현황 및 추징내역 15. 세원발굴 및 색출 추징내역 16. 조세법 위반사항 적발 및 조치 내역 17. 중과세 부과내역 18. 지방세 세목별 감액현황 19. 지목변경 지방세 부과현황 20. 정기에금 및 일시 차입금 내역 21. 자금운용현황 22. 이자수입내역(일반, 특별회계, 2009, 2010년 구분 작성) 23. 지방세 세목별 과오납발생 및 환부현황 (10만원이상 건수,금액,사유별) 24. 채권확보를 위한 체납자 재산압류현황 (체납금액 10만원이상) 25. 구 금고 계약(협약) 및 환원사업 추진현황	

위원회별	소관부서	세 부 요 구 자 료 내 용	비고
내 무 위원회	세무과	26. 지방세 신용카드 수납현황(세목별 구분없이) - 27. 각종 고지서 교부관련 예산집행 현황 (우편요금 제외) 28. 자동차세 체납차량 번호판 영치관련 현황 (영치현황, 영치관련 민원발생 및 개선사항) 29. 자동차세 고질 체납자 공매 실태 현황 30. 개별주택가격 이의신청 현황 31. 10년이상 장기 미집행 토지계획시설에 대한 세금납부 현황 (2009년)	

위원회별	소관부서	세 부 요 구 자 료 내 용	비고
내 무 위원회	민 원 지적과	1. 민원처리현황(우편,전화,구술 등 포함) 2. 전자민원(G4C)신청 및 처리실적 3. 정보 공개요구 접수 및 처리상황 4. 무인 민원발급기 운영현황 및 발급건수(월별) 5. 유기한 민원 접수·처리현황 (진정·건의 등 포함, 실과별 현황, 반려 및 불가민원 요지) 6. 민원제도개선 및 편의시책 발굴내역 7. 토지이동 정리 실적 8. 지적측량 기준점 유지 관리현황 9. 도로명시설물 유지관리현황 및 도로명재정비 추진현황과 향후계획 10. 개발부담금 부과·징수 및 체납자 조치현황 11. 부동산중개업소 현황 및 지도단속 조치사항 12. 토지거래 허가지역 및 토지이용실태 조사현황 13. 개별공시지가 조사결정 현황 14. 개별공시지가 전년대비 변동현황 15. 개별공시지가 이의신청·의견제출 및 조치현황 16. 공시지가 감정평가사 검증수수료 지급현황 17. 외국인 취득재산 현황 및 일제조사 정비실적	

위원회별	소관부서	세 부 요 구 자 료 내 용	비고
내 무 위원회	보건소	1. 전문인력 근무현황 -면허 또는 자격의 종별에 따른 최소배치기준 및 현재 근무 인력현황 2. 보건의료의 필수 의료장비 보유현황 -의료장비별 비치기준, 사용기간, 내구연한, 노후정도 교체계획 3. 의약품구매 및 재고현황(2009, 2010년 구분작성) 4. 의료장비 등 기자재 구입현황 및 관리실태 5. 불용물품 결정·처분현황 6. 보건정보시스템 운영현황 7. ACS(자동통보시스템) 활용현황 8. 의료사업 수입내역 9. 질병별 진료 및 주민이용 현황(수급자, 일반 구분, 동 별 일일현황) 10. 민원접수현황(진정·건의 등 포함) - 불가·반려 처리요지 11. 방역관련 종합현황 제출(2010) - 방역사업과 관련한 집행내역(위탁포함) - 약품 목록과 구입처, 구입액 - 약품별 유해성 여부 12. 소독업 신고사항 및 지도단속실적 13. 법정전염병환자 발생현황 및 관리실태 14. 의료 분쟁현황 (예방접종 및 부작용환자 및 보상내역 등)	

위원회별	소관부서	세 부 요 구 자 료 내 용	비고
내 무 위원회	보건소	15. 의약업소현황 및 지도점검사항 16. 의약업소 관련 민원 접수현황 및 조치사항 17. 마약류 취급자 지정 현황 및 행정 지도사항 18. 위생접객업소 종사자 건강진단실시 현황 및 행정조치사항 19. AIDS(후천성 면역결핍증)환자현황 및 관리실태 20. 국가 필수 예방접종계획 및 접종실적 21. 모자보건사업 추진상황 22. 독감예방접종 현황(구매현황 포함) 23. 각종 단속대상업소 현황 및 지도점검 현황 24. 국가 암 관리사업 수검현황 및 추진상황 (수급자, 일반구분) 25. 저소득주민건강검진 및 민간위탁 실시 현황 26. 희귀·난치성질환자 의료비 지원현황 27. 정신질환 및 치매환자 등록 및 관리현황 28. 저소득층 및 노인보건 진료 실태 29. 만성질환자(고혈압,당뇨) 관리사업 추진상황	

위원회별	소관부서	세 부 요 구 자 료 내 용	비고
내 무 위원회	보건소	<p>30. 결핵환자 발생현황 및 진료상황</p> <p>31. 방문보건사업 추진상황 - 기간제근로자 근무현황(2009~2010) ※번호, 이름, 근무기간, 중도퇴직사유 등 기재 - 전국 및 구·군 인력운영 및 임금현황 - 장비보유 현황(5개 구.군)</p> <p>32. 구강보건사업 추진상황</p> <p>33. 체력단련실 등 운동사업 추진상황</p> <p>34. 금연사업 추진상황</p> <p>35. 절주사업 추진현황</p> <p>36. 보건교육 추진상황</p> <p>37. 보건소 이용자수 (1일 진료수, 진료병명, 동별진료현황, 보건소 진료 구민수, 이 용목적 및 이용자수)</p> <p>38. 전염병 무료 예방접종 지정병원 및 병·의원이용현황 - 예산집행 내역</p>	

2010. 10.

2010년도 행정사무감사계획

건설환경위원회

2010년도 행정사무감사 계획서

1. 감사목적

- 지방자치법 제41조 및 같은법 시행령 제39조부터 제52조, 울산광역시중구의회 행정사무감사 및 조사에 관한 조례에 의거 집행부의 행정사무 전반에 대한 감사를 실시함으로써 각종 추진사항을 검토·분석하여 행정의 잘못된 부분을 적발·시정을 통하여 행정이 효율적으로 수행될 수 있도록 하기 위함

2. 감사기간 : 2010. 11. 23(화)~11. 29(월) ⇒ 7일간

3. 감사대상기간 : 2009. 11. 1 ~ 2010. 10. 31

4. 감사반 편성

감사위원회	위원수	위원장	감사위원	전문위원	사무직원
건설환경 위원회	5	황세영	서경환, 고호근 김영길, 정현희	성낙팔	김경수 이지은

5. 감사대상기관(부서) 및 출석요구공무원

위원회	대상기관	감사대상기관(부서)	출석요구공무원		감사대상사무
			직	성명	
건설환경 위원회	2개국 12개과(단)	생활지원국 생활지원과 사회복지과 지역경제과 환경위생과 환경미화과	생활지원국장 생활지원과장 사회복지과장 지역경제과장 환경위생과장 환경미화과장	윤병진 김규원 정덕모 최동립 김홍식 최영묵	감사대상 기간중(부서) 행정사무전반

위원회	대상기관	감사대상기관(부서)	출석요구공무원		감사대상사무
			직	성명	
건설환경 위원회	2개국 12개과(단)	건설도시국	건설도시국장	이종환	감사대상 기간중(부서) 행정사무전반
		건설과	건설과장	최정식	
		재난관리과	재난관리과장	곽원중	
		도시과	도시과장	김명수	
		교통행정과	교통행정과장	문석주	
		건축허가과	건축허가과장	박희순	
		녹지공원과	녹지공원과장	장주원	
		시설지원단	시설지원단장	김도원	

6. 감사일정별 감사대상기관(부서) 및 장소

구 분 일 시	감 사 장 소	감사대상부서	비 고
2010. 11. 23(화) 11:00 ~	건설환경위원회 회의실	생활지원과	운영위원회 (10:00)
		사회복지과	
2010. 11. 24(수) 10:00 ~	"	지역경제과	
		환경위생과	
		환경미화과	
2010. 11. 25(목) 10:00 ~	"	건 설 과	
		재난관리과	
2010. 11. 26(금) 10:00 ~	"	도 시 과	
		교통행정과	
2010. 11. 27(토)	토 요 일		
2010. 11. 28(일)	일 요 일		
2010. 11. 29(월) 10:00 ~	"	건축허가과	
		녹지공원과	
		시설지원단	

7. 감사진행순서

- 감사실시 선언
- 위원장 인사
- 증인선서
- 피감사기관장 인사 및 간부소개
- 업무보고(청취)
- 질의 및 답변
- 감사결과 강평(위원장)
- 감사종료 선언

붙임 : 감사장 좌석 배치도 1부.

감사장 좌석 배치도

(건설환경위원회)

전문위원

황 세 영
(위원장)

사무직원

(위 원)

서 경 환
(부위원장)

김 영 길

기록석

(위 원)

고 호 근

정 현 희

피 감 사 기 관

2010년도 행정사무감사 자료요구서

소관부서	세 부 요 구 자 료 내 용							
공 통	1. 2009년도 행정사무감사 지적사항 처리결과							
	<input type="checkbox"/> 처리현황							
	지 적 사 항				처 리 현 황			
	계	시정	처리	건의	계	완결	추진중	불가
	<input type="checkbox"/> 처리결과							
	연번	건 명	지적내용		추진사항	구 분		
						지적	처리	
	* 지적란에 시정, 처리, 건의 순으로 작성							
	2. 구정질문 처리결과							
	질의일자	질의내용			답변내용		추진결과	
	3. 예산집행 현황 (일반·특별회계 구분작성)							
	○ 2009년 (단위:천원)							
	예산과목		예산액	집행액	잔 액	미집행사유		
	세부사업	통계목						
	○ 2010년 (단위:천원)							
	예산과목		예산액	집행액	잔 액	미집행사유		
세부사업	통계목							
*집행잔액은 국·시·구비로 구분 표기(2009, 2010년도)								
4. 세외수입 체납액 징수현황 (단위:천원)								
구 분	내역	체납액	징수액 (결손처분)	미수액	체납사유			
*현년도, 과년도 구분작성, 결손처분은 ()내서하고 징수액에 산입								
5. 각종 진정 및 건의서 처리현황								
민원명	접수일자	처리일자	민원인	민원내용		처리내용		
6. 사업비 2,000만원 이상 집행현황								
사업명	사업개요		예산액	계약금액	시공사			

소관부서	세 부 요 구 자 료 내 용									
공 통	7. 민간에 대한 보조금 집행내역 (단위:천원)									
	보조일자		보조단체명		사업명		예산액		보조액	
	8. 각종위원회 현황 및 운영실적									
	위원회명	위원장	구성인원			구성일자	설치근거	주요기능	운영실적(화주)	주요심의내용
			계	공무원	민간인					
	9. 각종 기금현황 (단위:천원)									
	기금명		적립목표액		예치금액		금융기관		금융상품명이자율	
	10. 중구홈페이지 접수민원 처리현황									
	가. 민원처리 현황									
	계		완 결		추진중		불 가			
	나. 추진중 및 불가사항									
	구분	접수일자	민원인	민원내용			사 유	비고		
	* 구분란에는 추진중 / 불가로 명시하되 접수일자순 작성									
	* 사유란에는 추진중 / 불가사유 명시									
	11. 특수시책 추진현황									
	사업명		예산투자액		사업개요		추진효과 및 성과			
	12. 각종 이월사업 추진현황									
가. 총괄 현황(명시·사고·계속비 이월) (단위:천원)										
구분	건수	예산액	집행액	이월액	추진상황					
					계	완료	추진중			
나. 명시·사고이월 (단위:천원)										
사업명	사업개요	예산액	기집행액	이월액	집행액	잔액	이월사유			
다. 계속비 이월 (단위:천원)										
사업명 사업기간	사업개 요	총사업 비	연도별 예산액			집행액	집행잔액	추진상황		
			계	~2008	2009					
13. 비밀문서 보유현황										
연 번		건 명		등 급		작성일시		작성부서		

위원회별	소관부서	세 부 요 구 자 료 내 용																																														
건설환경 위 원 회	생 활 지원 과	<div>1. 종합사회복지관 운영현황 * 사업계획 및 실적 * 예산지원 현황 * 연간 총수입금 현황(후원금, 재단출연금 포함) * 기부금 영수증 발급현황 * 이용자 거주지 동 현황(동명, 이용자수 등)</div> <div>2. 2010년도 지역사회복지계획 수립현황</div> <div>3. 지역사회복지 대표협의체 및 실무협의체 운영실적 * 구성원 명단, 운영실적 및 예산집행 현황</div> <div>4. 행려환자 및 사망자 발생현황 및 조치사항</div> <div>5. 국민기초생활수급자 현황 및 기준 가. 현황</div> <table><tr><th rowspan="2">동별</th><th colspan="2">계</th><th colspan="2">일반수급자</th><th colspan="2">조건부수급자</th><th colspan="2">특례수급자</th></tr><tr><th>가구</th><th>가구원</th><th>가구</th><th>가구원</th><th>가구</th><th>가구원</th><th>가구</th><th>가구원</th></tr><tr><td></td><td></td><td></td><td></td><td></td><td></td><td></td><td></td><td></td></tr></table> <div>나. 선정기준(일반, 조건부, 특례 구분작성)</div> <div>6. 의료급여 대상자 관리현황 가. 현황</div> <div>(세대/인원)</div> <table><tr><th rowspan="2">구분 동별</th><th colspan="4">1 종</th><th colspan="2">2 종</th></tr><tr><th>기초생활 보장수급자</th><th>국가유공자</th><th>북한 이탈주민</th><th>기타</th><th>기초생활 보장수급자</th><th>차상위 의료특례자</th></tr><tr><td></td><td></td><td></td><td></td><td></td><td></td><td></td></tr></table> <div>나. 대불금 지원 및 체불현황</div> <div>7. 자활근로사업 추진현황 및 실적</div> <div>8. 중구지역자활센터 사업계획 및 실적(2010년도)</div> <div>9. 사회복지기금 융자 및 상환현황 가. 융자현황(2008, 2009, 2010년) 나. 미상환자 현황 다. 기금현황 및 금융기관 대여협약 내용</div>	동별	계		일반수급자		조건부수급자		특례수급자		가구	가구원	가구	가구원	가구	가구원	가구	가구원										구분 동별	1 종				2 종		기초생활 보장수급자	국가유공자	북한 이탈주민	기타	기초생활 보장수급자	차상위 의료특례자							
동별	계			일반수급자		조건부수급자		특례수급자																																								
	가구	가구원	가구	가구원	가구	가구원	가구	가구원																																								
구분 동별	1 종				2 종																																											
	기초생활 보장수급자	국가유공자	북한 이탈주민	기타	기초생활 보장수급자	차상위 의료특례자																																										

위원회별	소관부서	세 부 요 구 자 료 내 용
건설환경 위원회	생활 지원과	<p>10. 도시저소득 세입자 전세자금 융자현황 및 관리실태</p> <p>11. 긴급지원 관련 실적현황</p> <p>12. 동 주민센터 주민생활상담실 운영현황 * 민원접수현황 - 민원인, 상담내용, 처리상황(조치결과)</p> <p>13. 지역실업자 직업훈련 추진실적</p> <p>14. 공공근로사업 추진실적 및 향후대책</p> <p>15. 사회복지전담공무원 및 업무보조 공익근무요원 현황</p> <p><u>16. 자원봉사센터 운영현황</u> <u>* 기본현황, 운영실적, 자원봉사자 등록현황 등</u></p> <p>17. 자원봉사 수요처 현황 및 자원봉사자 연결 실적</p> <p>18. 희망근로사업 추진현황</p> <p><u>19. 지역일자리사업 추진현황</u></p>

위원회별	소관부서	세 부 요 구 자 료 내 용								
건설환경 위 원 회	사 회 복 지 과	1. 장애인 복지시설(장애인 재활 공동작업장 포함) 현황 및 예산지원 현황 * 운영실태, 타 구·군 비교 등								
		2. 저소득 장애인 생활안정 지원현황								
		3. 장애인 주차구역 주차위반 차량 단속실적 및 조치내역								
		4. 고령화사회를 대비한 사업 추진현황 및 향후계획								
		5. 노인복지기금 운영실태								
		6. 노인복지시설 실태 및 지원현황 가. 노인복지시설 현황								
		시설명		소재지		주요기능		운영주체		수용인원
		나. 예산지원 현황								
		시설명	사업명	지원내역				지원내용		
				계	국비	시비	구비			
		7. 노인 일자리사업 추진현황								
		사업명	참여인원	사업내용	지원내역					
					계	국비	시비	구비		
		8. 무료급식소 운영실적 및 예산지원 현황								
구 분	월평균 이용인원	참여단체	급식일 봉사인원	예산액		지원실태				
				2009	2010					
9. 경로당 정비 및 기능보강 실적										
동별		경로당명		사업내역		지원액				

위원회별	소관부서	세 부 요 구 자 료 내 용							
건설환경 위원회	사회 복지과	10. 가정폭력피해자 보호시설 현황 및 예산지원사항							
		시설명	수용인원	지원내역				지원기준	
				지원항목		지원액			
		11. 성폭력 상담소 운영실태							
		가. 현황							
		나. 운영실적(예산지원, 집행내역)							
		12. 보육시설 현황 및 예산지원 사항							
		가. 공립 보육시설 (단위:천원)							
		시설명	소재지	대표자	1일평균 보육인원	수급자 수 및 비율	교사수	예산지원내역	
								지원항목	지원액
		나. 사립 보육시설 (단위:천원)							
		지원항목		대상		지원금액		비고	
13. 보육시설에 대한 지도감독 및 조치사항 * 시설, 위생안전, 소방안전 등 점검 등(보육시설별)									
14. 보육시설운영위원회 설치현황(시설정원 45인 이상) * 시설별로 인원, 대표자, 설치시기, 회의내용 등									
15. 보육사업예산 대비 영유아(0~5세) 예산현황									
가. 예산현황 (단위:천원)									
보육사업 예산		영유아 1인당 예산				자체사업 (구비)			
전국평균	우리구	전국평균		우리구					
나. 사업현황 (단위:천원)									
사업명	사업내용	사 업 비				비고			
		계	국비	시비	구비				

위원회별	소관부서	세 부 요 구 자 료 내 용				
건설환경 위원회	사회 복지과	16. 장애인전담보육시설 지원현황 및 내역 * 장애 아동수, 전담보육시설 현황, 유형별 입소아동 현황				
		17. 결식우려아동 현황 및 지원사항				
		등 별	결식우려 아 동 수	지원항목	지원액	지원 기준
		18. 요보호 아동·여성 지원사항				
		가. 법적지원사항				
		구 분	인 원	지 원 내 역		
				지원항목	지원액	
		나. 특별지원사항				
		19. 성희롱예방교육 및 양성평등교육 추진현황 * 강사, 참가자수, 효과 및 문제점, 미참가자 사유				
		20. 2010년도 여성정책 기본시책 * 사업명, 사업내역, 예산집행현황, 참여인원 등				
		21. <u>한부모가족 지원현황</u> * <u>타 구·군 현황 비교자료 제출</u>				

위원회별	소관부서	세 부 요 구 자 료 내 용				
건설환경 위원회	지 역 경 제 과	1. 중구 상권활성화 추진실적 * 전통시장 활성화사업 자료제출(2008년~2010년)				
		2. 아케이드 설치 현황 및 유지관리 현황(하자보수 등)				
		3. 전통시장 화재예방 대책				
		4. 지역물가 안정관리 추진실적				
		5. 가격표시제 지도·단속실적(석유류 포함)				
		점검횟수	점검업소	적발업소	적발내용	조치사항
		6. 소비자 피해고발 접수 및 처리실적				
		접수일시	고발대상	고발자	고발내용	조치사항
		7. 주유소 유류품질, 정량검사등 지도·단속실적 - 주유소 및 석유판매업소, 유사석유업체				
		8. 가스제조 및 판매업소 현황 및 점검실적				
		9. 전통공예품 육성지원 현황				
		10. 계량기 단속실적				
		구분	대상	단속실적	단속내용	조치사항
		11. 불공정거래행위 단속실적 (농산물 원산지표시 단속실적 포함)				

위원회별	소관부서	세 부 요 구 자 료 내 용
건설환경 위 원 회	지 역 경 제 과	<p>12. 축산물 판매업소 신고현황 및 지도·단속실적 (수입산 취급현황 포함)</p> <p>13. 농어촌 생활환경정비사업 추진현황</p> <p>14. 유기동물 발생 및 조치현황</p> <p>15. 농작물 재해보험료 지원현황</p> <p>16. 학교급식식품비 지원현황과 향후계획(친환경 포함)</p> <p>17. 쌀 소득 보전 직불금 지급현황(2007년~2009년) (번호, 주소, 이름, 금액, 직업 등)</p> <p>18. 저탄소 에너지 시책 추진상황(태양광 발전시설)</p> <p>19. 문화관광형시장 추진상황 및 향후계획</p>

위원회별	소관부서	세 부 요 구 자 료 내 용
건설환경 위원회	환경 위생과	1. 자연환경 보전활동 추진 실적 2. 환경개선부담금 부과·징수 실적 가. 부과·징수현황 나. 체납액 원인분석 및 징수대책 다. 연도별 감액 결정사항(건수, 금액) 3. 약수터 및 간이급수 시설현황 가. 수질검사 실적 나. 수질검사 결과 부적합 부분 조치사항 4. 토양오염 유발시설 관리실태 가. 관리현황 나. 토양 오염도 검사 5. 환경오염물질 배출사업장 관리실태 가. 배출시설 설치허가 현황 나. 지도·단속 실적 6. 자동차 배출가스 지도·점검실적 7. 생활환경오염원 단속 및 환경신문고 운영실태 (주민신고 접수사항 및 조치사항) 8. 공중화장실 현황 및 청소관리 위탁내역 9. 식품·공중위생업 관리현황 가. 신규허가·신고사항(지위승계 포함) 나. 지도·단속 실적 10. 어린이 식생활 안전관리 지도·점검실적 11. 식품자동판매기 설치신고 현황 및 지도·단속 실적 12. 모범음식점 지정현황 및 지원 실적

위원회별	소관부서	세 부 요 구 자 료 내 용
건설환경 위 원 회	환 경 위 생 과	<p>13. 위생물수건 제조업 현황 및 단속실적</p> <p>14. 도시락류 및 접객용 음용수 등 수거검사 실적</p> <p>15. 식품제조·가공업소 위생점검 및 조치사항</p> <p>16. 위생업소 위생교육 실시현황</p> <p>17. 집단급식소 관리현황 및 단속실적</p> <p>18. 숙박업소 현황 및 지도단속 실적, 위반업소 처분내역</p> <p>19. 목욕탕 수질검사 실적 및 조치사항</p> <p>20. 청소년 유해업소 지도·단속 및 조치사항</p> <p>21. 원산지표시 및 남은음식 재사용금지 지도·점검 실적</p> <p>22. 다중이용시설 실내공기질 지도·관리 실적</p> <p>23. 식품진흥기금 과징 및 지원현황(2009년, 2010년)</p>

위원회별	소관부서	세 부 요 구 자 료 내 용			
건설환경 위원회	환경 미화과	1. 환경미화원 현황 및 신규사역(사역중지자) 현황 2. 환경미화원 진료 현황(교통사고, 질환 등) 3. 청소장비 현황 및 운영실태 가. 청소장비 현황 나. 청소장비 수리비 지출현황 다. 운영실태			
		구 분	차 종	대 수	적재량
		* 구분은 재활용품 수집·운반·기동청소 등으로 분류			
		4. 무인감시 카메라 운용 현황 및 단속 실적			
		장비별	설치장소	설치횟수	적발건수
		5. 환경지킴이 위촉현황 및 활용실적 6. 생활쓰레기 무단투기단속 추진현황 가. 단속 실적 및 과태료 부과·징수 실적 나. 신고 포상금 지급 실적 7. 생활 및 사업장(건설) 폐기물 수집운반업체 현황 8. 건설폐기물 처리계획서 신고수리 현황 9. 폐기물 배출사업장 지도단속 실적 및 조치사항 10. 의료폐기물 배출업 현황 및 지도·단속 실적 11. 1회용품 사용억제 대상사업장 관리현황 가. 지도·점검 실적 나. 위반 과태료 부과·징수 실적 다. 신고포상금 지급 실적			

위원회별	소관부서	세 부 요 구 자 료 내 용								
건설환경 위 원 회	환 경 미 화 과	12. 자원재활용 추진사항 가. 나눔장터 추진실적 나. 재활용품의 품목별 수집량 및 개선방안								
		13. 폐형광등 및 폐건전지 수거함 설치 관리실태 및 분리수거 실적 14. 쓰레기 규격봉투 판매 실적 및 봉투판매소 지도·점검 실적 15. 음식물류폐기물 분리배출 관리현황 가. 추진실적 및 문제점 나. 지도·단속 실적 16. 음식물자원화시설 유지·보수비 지출현황 (단위:천원) <table><tr><th>일시</th><th>건명</th><th>보수내용</th><th>보수비</th><th>비고</th></tr><tr><td></td><td></td><td></td><td></td><td></td></tr></table>	일시	건명	보수내용	보수비	비고			
일시	건명	보수내용	보수비	비고						
		17. 음식물류폐기물 감량 의무사업장 현황 및 행정조치 실적 * 지도점검/행정처분 현황 등 18. 청소대행업체 지도·점검 현황 * 지도·점검표 사본 제출								

위원회별	소관부서	세 부 요 구 자 료 내 용					
건설환경 위 원 회	건 설 과	1. 소방도로 개설현황(2008년, 2009년, 2010년 구분작성)					
		2. 미불용지 소송현황 및 보상실태					
		3. 설계변경 공사현황(사업비 1,000만원 이상)					
		공사명	공사비		변경사유	설계업체	시공사
			당초	변경			
							설계변경횟수
		4. 하수측구 개수 공사, 하수측구 및 박스 준설현황					
		5. 가로등 및 보안등 유지관리 업체 선정기준 및 현황					
		6. 보안등 및 가로등 유지보수 현황					
		7. 국공유재산 용도폐지 현황					
		8. 국공유재산 변상금 및 사용료 징수현황					
		9. 도로 점·사용 허가 및 부과·징수·체납 현황					
		동 별	허가건수	부과액	징수액	체납액	체납 조치사항
		* 도로 무단점용 단속 및 조치사항					
		10. 도로굴착 허가 및 복구공사 현황 (원상복구비 징수 금액 포함)					
		11. 과적차량 단속 현황 및 단속조치 실적					
		12. 지하수 관리 현황 및 점검내역(경미한 시설포함)					
		13. 공사(사업비 500만원 이상)수의계약 현황					
		사업명	예산액	예정금액	계약금액	공사기간	시공사
							계약사유

위원회별	소관부서	세 부 요 구 자 료 내 용			
건설환경 위 원 회	건 설 과	14. 전문건설업 등록 현황 및 행정처분 현황 15. 하천부지 점용허가 현황 16. 노점상실명제 현황 및 단속실태 가. 태화·다운시장 노점상 현황 제출 (노점번호, 성명, 주소, 취급품목, 전화번호 등 기재) 나. 노점상실명제 추진 관련 도로점용료 부과·징수현황 다. 무허가 노점상 지도·단속 현황 17. 부실공사 방지 조례 운영실적 (공사 감독관 통보건수, 의견접수 처리실태 등) 18. 중기지방재정계획에 포함된 사업중 미발주 사업 현황 및 사유			
		사업명	사업개요	예산액	미발주사유
		19. 중장비(건설기계관리법) 불법주차단속 실적 및 과태료 부과 내역 20. 교부세·교부금 사업 추진현황 21. 오수처리시설 단속사항 및 위반사항 조치결과 (공동주택, 대형상가, 대형사업장 등) 22. 정화조 청소 미이행자 조치 실적 23. 제초작업 연간계획 및 작업실적(2009년, 2010년) 24. <u>자전거이용 활성화 기반구축 현황</u> 가. <u>자전거 전용도로 현황</u> 나. <u>자전거, 보행자 겸용도로 현황</u> 다. <u>자전거 보관대, 거치대 설치 현황</u>			

위원회별	소관부서	세 부 요 구 자 료 내 용
건설환경 위 원 회	재 난 관 리 과	1. 각종 재난대비 체계확립 현황 2. 재난관리시설물 지정현황 및 안전점검 실적 3. 수방자재 확보 및 수불현황 4. 자연재난 피해상황과 피해복구 및 행정지원 실적 * 피해내용 · 금액/복구비용/복구참여업체/복구계획 등 5. 폭설대비 제설장비 확보 및 자재 · 물품 확보내역 6. 배수장 운영 및 정비실적 7. 배수장 관리의 문제점 및 대책 8. 안전관리위원회 및 안전관리 자문단 관리 현황 및 운영실적 9. 민방위교육 실시현황 * 일시, 참여인원, 교육내용, 강사 * 교육불참자 처리현황 10. 민방위 장비 현황 및 관리실태 11. 민방위 비상급수시설 관리현황 12. 민방위 비상대피시설 관리현황 13. 공익근무요원 관리 현황 14. 성남배수장 정비사업 추진현황 15. 지역자율방재단 운영실적

위원회별	소관부서	세 부 요 구 자 료 내 용
건설환경 위 원 회	도 시 과	1. 도시계획 입안 및 결정사항 2. 주택재개발사업 추진현황 및 향후계획 3. 주거환경개선사업 추진현황 및 향후계획 4. 혁신도시 개발사업 추진현황 가. 추진현황 나. 문제점 및 대책 5. 장기미집행 도시계획시설 현황 6. G·B 주민지원사업 추진현황 7. G·B 행위허가사항 (토지 형질 변경 포함) 8. G·B 불법행위 단속실적 및 조치사항 9. 울산다운2 보금자리주택지구사업 추진현황

위원회별	소관부서	세 부 요 구 자 료 내 용
건설환경 위 원 회	교 통 행 정 과	1. 불법 주·정차 단속현황 가. 전체실적
		구 분
		계
		2008년
		2009년
		2010년
		스티커발부
		견 인
		나. 월(동)별 실적
		월
		동 명
		단속건수
		다. 팀(담당자)별 실적
		팀(담당자)
		단속건수
		비 고
		라. 단속장비별 실적
		단속장비
		단속건수
		비 고
		인 력
		고정식
		이동식
		2. 교통 파태료 부과·징수·체납 현황 및 징수대책
		3. 교통유발부담금 부과·징수 현황
		4. 교통편의시설물 설치 및 유지·보수 실적
		5. 주차시설 설치운영 현황
		가. 동별 거주자우선주차제 주차면 현황
		나. 공영주차장 현황
		6. 공영주차장(동네 소규모주차장 포함) 조성사업 추진상황
		* 조성중이거나 계획중인 사업

위원회별	소관부서	세 부 요 구 자 료 내 용			
건설환경 위원회	교 통 행 정 과	7. 공영주차장 민간위탁 운영현황(2009년, 2010년)			
		8. 거주자우선주차제 추진상황			
		9. 거주자우선주차제 실시관련 주요 민원처리 내용			
		접수일자	민원인	민원내용	처리결과
		10. 내 집 주차장 갖기사업 추진현황			
		11. 자동차 관련 불법행위 단속실적			
		12. 무단방치차량 현황 및 처리실적			
		13. 자동차 정비업소 지도단속 및 처리현황 * 무허가 정비업소 단속현황			
		14. 대형차량 주택가 이면도로 노숙 단속실적 및 조치사항, 향후 대처방안			
		15. 건축물 부설주차장 설치현황 및 점검실적·조치사항			
		16. 어린이보호구역 개선사업 추진현황 및 향후계획 * 보호구역내 주차단속 실적 및 교통사고 건수 포함			
		17. 어린이보호구역 방법용 CCTV 설치현황 및 향후계획			

위원회별	소관부서	세 부 요 구 자 료 내 용
건설환경 위원회	건축 허가과	<ol style="list-style-type: none"> 1. 동별 불법건축물 발생 현황 및 조치사항 (고발 및 행정대집행 실적 등) 2. 부실공사 방지를 위한 공사장 점검사항 및 조치사항 3. 시공중인 대형 건축공사장 현황 및 안전점검 조치사항(공사중단 공사장 포함) 4. 재난위험시설물(건축물) 현황 및 조치사항 5. 건축사 대행 건축물 확인 점검 및 조치사항 6. 중단된 건축공사장 현황(1,000㎡ 이상) 및 공사 재개를 위한 조치사항 7. 건축법위반 건축물 이행 강제금 부과내역 8. 건축물 불법용도변경 단속 실적 및 조치사항 9. 불법광고물 정비 및 행정조치 현황 10. 옥상광고물 허가현황 11. 공공게시시설 설치 및 정비 현황 12. 건축공사 지역업체 수주현황 13. 간판이 아름다운거리 시범사업 추진현황 및 향후계획 14. 공동주택지원사업 추진현황(지원실적) 15. 고물상 현황 및 지도관리 실태

위원회별	소관부서	세 부 요 구 자 료 내 용
건설환경 위 원 회	녹 지 공 원 과	<ol style="list-style-type: none"> 1. 산불진화 장비확보 사항 2. 벽면녹화사업 추진현황 3. 관내공원(근린, 어린이) 현황 및 시설물 개·보수실적 (정비·보수 현황) 4. 소나무 재선충병 피해목 제거사업 추진현황 5. 경관조림사업 추진현황 6. 산림사업 추진현황 7. 공원내 보안등 실태 및 운영 현황 8. 도로변 꽃길 및 화단조성 현황 * 시기,장소, 소요예산, 주관단체 등 9. 등산로 보안등 설치 추진현황 10. 위해수목 현황 및 관리대책 11. 제초작업 연간계획 및 추진실적(2009년~2010년) * 등산로, 공원 등 12. <u>숲가꾸기사업 추진계획 및 실적</u> * <u>학교 및 도시 숲 조성현황 등</u>

위원회별	소관부서	세 부 요 구 자 료 내 용					
건설환경 위원회	시 설 지 원 단	1. 비기술부서 공사 추진 현황(2008년~2010년)					
		가. 완 료					
		(단위 : 천원)					
		연번	공사명	사업개요	예산액	사업비	요구부서
		나. 추진중					
		<u>다. 하자보수 현황</u>					
		2. 시설공사 사업장별 보상현황					
		3. 부진사업 현황 및 대책					
		4. 재래시장 정비사업 추진실적(2009, 2010년)					
		* 승강기, 냉·난방기 공사 등					
		5. 아케이드 신설현황 및 개·보수실적					
		<u>6. 설계변경 공사현황(사업비 1,000만원 이상)</u>					
		공사명	공사비		변경사유	설계업체	시공자
			당초	변경			