

2025. 10.

일하는 의회 실천하는 의회 행복을 주는 의회

2025년도 행정사무감사 계획서

목 차

<input type="checkbox"/> 2025년도 행정사무감사계획서(총괄)	
○ 2025년도 행정사무감사계획서(총괄) -----	1
<input type="checkbox"/> 2025년도 행정사무감사계획(의회운영위원회)	
○ 2025년도 행정사무감사계획서 -----	10
○ 감사장 좌석 배치도 -----	13
○ 행정사무감사자료 요구서 -----	14
<input type="checkbox"/> 2025년도 행정사무감사계획(행정자치위원회)	
○ 2025년도 행정사무감사계획서 -----	17
○ 감사장 좌석 배치도 -----	22
○ 행정사무감사자료 요구서 -----	23
<input type="checkbox"/> 2025년도 행정사무감사계획(복지건설위원회)	
○ 2025년도 행정사무감사계획서 -----	70
○ 감사장 좌석 배치도 -----	74
○ 행정사무감사자료 요구서 -----	75



2025년도 행정사무감사 계획서(총괄)

- 집행기관의 행정 업무 전반에 대한 계획과 추진실태를 종합적으로 파악하여 의정활동에 필요한 자료와 정보를 수집하고,
- 정책집행 과정에서 잘못된 부분에 대하여 개선 요구 및 정책 대안을 제시함으로써 국민의 복리증진 및 구정발전을 도모하고자 함.

I 근거법규

- 「지방자치법」 제49조
- 「지방자치법 시행령」 제41조부터 제53조까지
- 「울산광역시 중구의회 행정사무감사 및 조사에 관한 조례」

II 세부계획

- 감사기간 : 2025. 11. 20.(목) ~ 11. 28.(금), 9일간
- 감사방법 : 소관 상임위원회별 실시
- 감사자료 요구: 총 772건 【붙임 1】
 - 의회운영위원회: 25건
 - 행정자치위원회: 407건
 - 복지건설위원회: 340건
- 보고방법
 - 총괄보고: 국·소장, 이사장
 - 세부보고: 실·과장, 관장, 팀장
- 주요감사대상
 - 2024. 11. 1. ~ 2025. 10. 31.까지 행정사무전반
⇒ 예산 집행사항 및 기타 추진상황 등

○ 감사대상기관 및 감사위원회 편성

위원회별	감사대상기관(부서)	감사위원회	감사장소
의회운영위원회	의회사무국	안영호 위원장의 4명	의회운영위원회 회의실
행정자치위원회	기획예산실, 홍보실, 경제문화국, 행정지원국, 동 행정복지센터, 보건소, 문화의전당, 구립도서관, 도시관리공단	김태욱 위원장의 4명	행정자치위원회 회의실
복지건설위원회	복지교육국, 교통환경국, 안전도시국	정재환 위원장의 3명	복지건설위원회 회의실

○ 상임위원회별 감사일정(일정변경 시 수정)

일정별	감사위원회	시 간	감사대상기관(부서)	출석요구 공무원 등		
				직 위	성 명	
11. 20. (목)	의회운영	10:00	• 의회사무국	국 장	강 부 근	
	행정자치	14:00	• 기획예산실 • 홍보실	실 장 실 장	민 병 톨 김 희 근	
	복지건설	14:00	• 복지교육국 ○ 복지지원과 ○ 노인장애인과	국 장 과 장 과 장	백 영 애 고 수 옥 김 현 옥	
11. 21. (금)	행정자치	10:00	• 경제문화국 ○ 경제정책과 ○ 전통시장과	국 장 과 장 과 장	김 영 환 김 계 화 권 영 삼	
	복지건설	10:00	• 복지교육국 ○ 가족복지과 ○ 교육체육과	국 장 과 장 과 장	백 영 애 강 은 실 오 창 훈	
11. 24. (월)	행정자치	10:00	• 경제문화국 ○ 문화관광과 ○ 일자리정책과	국 장 과 장 과 장	김 영 환 김 경 수 조 옥 임	
	복지건설	10:00	• 교통환경국 ○ 교통과 ○ 공원녹지과	국 장 과 장 과 장	김 진 희 김 선 희 김 정 희	

일정별	감사위원회	시간	감사대상기관 (부서)	출석요구 공무원 등		
				직위	성명	
11. 25. (화)	행정자치	10:00	<ul style="list-style-type: none"> 행정지원국 <ul style="list-style-type: none"> 총무과 자치행정과 동행정복지센터 <ul style="list-style-type: none"> 반구1동 복산동 성안동 태화동 병영2동 약사동 	국과과	국장 국장 국장	노선숙 나중철 정성목
	복지건설	10:00	<ul style="list-style-type: none"> 교통환경국 <ul style="list-style-type: none"> 환경위생과 환경미화과 	국과과	국장 국장 국장	김진희 전영희 김형철
11. 26. (수)	행정자치	10:00	<ul style="list-style-type: none"> 행정지원국 <ul style="list-style-type: none"> 회계과 세무1과 세무2과 	국과과	국장 국장 국장	노선숙 장언순 배진미 이순희
	복지건설	10:00	<ul style="list-style-type: none"> 교통환경국 <ul style="list-style-type: none"> 공간정보과 안전도시국 <ul style="list-style-type: none"> 안전총괄과 	국과과	국장 국장 국장	김진희 김은주 최태진 조삼근
11. 27. (목)	행정자치	10:00	<ul style="list-style-type: none"> 보건소 <ul style="list-style-type: none"> 보건과 건강관리과 	소과과	소장 소장 소장	이현주 한인숙 이미선
			<ul style="list-style-type: none"> 문화의전당 	관	관장	김미경
			<ul style="list-style-type: none"> 구립도서관 	관	관장	권용희
11. 28. (금)	행정자치	10:00	<ul style="list-style-type: none"> 도시관리공단 <ul style="list-style-type: none"> 경영사업팀 시설관리팀 	이사업팀	이사장 팀장 팀장	김종윤 이정래 김창욱
	복지건설	10:00	<ul style="list-style-type: none"> 안전도시국 <ul style="list-style-type: none"> 건축과 시설지원과 	국과과	국장 국장 국장	최태진 김성훈 신동학

○ 감사진행 개요

- ① 감사실시 선언
- ② 위원장 인사
- ③ 증인선서
- ④ 피감사기관장 인사 및 간부소개
- ⑤ 업무보고 청취(현지 확인, 증언 청취 등)
- ⑥ 질의 및 답변
- ⑦ 감사결과 강평(위원장)
- ⑧ 감사종료 선언

III 감사자료 작성요령

- 작성기준일: 2024. 11. 1. ~ 2025. 10. 31.
- 제출기한: 2025. 11. 3.한
- 감사자료 작성 및 편철방법
 - 상임위원회별 계획서에 첨부된 행정사무감사 자료요구서에 의거 작성
 - 상임위원회별(국별) 구분 편철
- 제출부수: 27부
- 글씨체 및 규격 : 휴먼명조 A4 양면 **좌철**
- 표지 서식 **【붙임 2】**
- 작성 유의사항
 - 서식이 없는 감사자료는 적의판단 작성
 - 제출불가 감사자료는 작성 불가사유 명기

※ 감사일정 등 경미한 사항은 위원회에서 협의하여 변경

IV 감사장 설치

- 일 자 : 감사실시 1일 전까지
- 장 소 : 각 상임위원회실, 기타장소
- 형 태

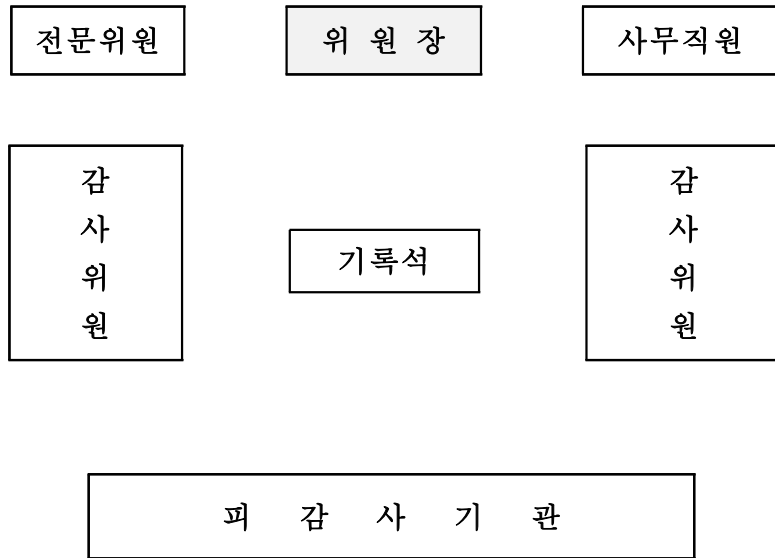

- 준비사항
 - 감사 진행순서, 감사위원 좌석배치도
 - 감사관련 각종 필요 서식
 - 감사 진행 시나리오
 - 마이크 설치, 필기구, 메모지
 - 법령집, 조례집
 - 피감사기관 연락, 차량확보, 보조직원 배치 등

V 선서에 따른 유의사항

- 선서 서식 【붙임 3】
- 선서 시에는 기립하여 선서문을 낭독한 후 서명 날인하여 제출하되 엄숙히 행하여야 함
- 위증의 경우에는 고발될 수 있음을 주지
 - ※ 의회로부터 감사 출석요구를 받은 자가 정당한 이유없이 출석하지 아니하거나 증언 또는 출석요구를 거부할 때는 의장의 통보로 과태료 부과기준(별표2)에 따라 500만원 이하의 과태료를 부과할 수 있음
(「울산광역시 중구의회 행정사무감사 및 조사에 관한 조례 제9조제5항 및 제6항」)

VI 감사 추진 일정

- 2025. 10. 21.: 감사계획서 통보 및 감사자료 제출 요구 (의장 → 구청장)
- 2025. 11. 3.: 감사자료 취합 제출(구청장 → 의장)
- 2025. 11. 5.: 상임위원회별 감사자료 배부
- 2025. 11. 6. ~ 11. 19.: 감사자료 검토(전의원)
- 2025. 11. 19.: 제2차 정례회 개최
- 2025. 11. 20. ~ 11. 28.: 2025년도 행정사무감사
- 2025. 12월(제3차 본회의)
 - 2025년도 행정사무감사 결과보고, 본회의 의결
 - 시정처리 요구사항, 건의사항 이송(의장 → 구청장)

【붙임 1】

감사자료 요구현황

(단위 : 건)

위원회명	감사대상기관(부서)	자료요구건수		비 고	
		2024	2025		
총 계		760	772	증 12	
의회운영	의회사무국	25	25		
행정자치	합 계	401	407	증 6	
	공 통 사 항	29	29		
	기획예산실	42	41	감 1	
	홍 보 실	15	15		
	소 계	89	91	증 2	
	경제문화국 (4)	경 제 정 책 과	20	21	
		전 통 시 장 과	11	13	
		문 화 관 광 과	37	36	
		일 자리 정 책 과	21	21	
		소 계	121	121	
	행정지원국 (5)	총 무 과	22	24	
		자 치 행 정 과 (동 포함)	34	32	
		회 계 과	30	29	
		세 무 1·2 과 공 통 사 항	3	3	
		세 무 1 과	18	19	
		세 무 2 과	14	14	
	소 계	56	57	증 1	
	보 건 소 (2)	보 건 소 공 통 사 항	12	12	
		보 건 과	16	16	
건 강 관 리 과		28	29		
문 화 의 전 당	15	16	증 1		
구 립 도 서 관	9	11	증 2		
도 시 관 리 공 단	25	26	증 1		
합 계	334	340	증 6		
복지건설	공 통 사 항	21	21		
	소 계	103	104	증 1	
	복지교육국 (4)	복 지 지 원 과	23	22	감 1
		노 인 장 애 인 과	28	28	
		가 족 복 지 과	26	28	증 2
		교 육 체 육 과	26	26	
	소 계	114	117	증 3	
	교통환경국 (5)	교 통 과	17	17	
		공 원 녹 지 과	21	22	증 1
		환 경 위 생 과	31	32	증 1
		환 경 미 화 과	28	29	증 1
		공 간 정 보 과	17	17	
	소 계	96	98	증 2	
	안전도시국 (5)	안 전 총 팔 과	23	24	증 1
		건 설 과	29	29	
		도 시 과	18	17	감 1
		건 축 과	22	24	증 2
		시 설 지 원 과	4	4	

【붙임 2】

2025. 11.

제278회 울산광역시중구의회 제2차 정례회 ○○위원회
2025년도 행정사무감사자료
 (○○○○국)

울산광역시 중구

※ 상임위원회별(국별)로 구분 작성

선 서

본인은 「지방자치법」 제49조와 「울산광역시 중구의회 행정사무감사 및 조사에 관한 조례」 제10조에 따라 20○○년도 행정사무감사(조사)에 임함에 있어 성실하게 감사(조사)를 받을 것이며, 또한 증인으로서 증언함에 있어 양심에 따라 숨김과 보탬이 없이 사실 그대로 말하고, 만일 거짓이 있으면 위증의 벌을 받기로 서약하고 선서합니다.

년 월 일

소 속(주소) :

직 위(생년월일) :

성 명 : (서명)

울산광역시 중구의회 ○○○○장 귀하

2025년도 행정사무감사 계획서



울산광역시 중구의회
(의회운영위원회)

2025년도 행정사무감사 계획서(안)

의회사무국 사무에 대한 행정사무감사를 실시하여 의회운영 등에 관련된 사무 처리실태를 파악하고, 위법·부당한 업무처리 시 시정을 요구하여 의회사무를 효율적으로 수행하기 위함

1. 근 거

- 「지방자치법」 제49조
- 「지방자치법 시행령」 제41부터 제53조
- 「울산광역시중구의회 행정사무감사 및 조사에 관한 조례」

2. 감사대상기간 : 2024. 11. 1. ~ 2025. 10. 31.

3. 감사위원회 편성

위원회명	위원수	위원장	감사위원	감사보조	
				전문위원	사무직원
의회운영위원회	5	안영호	문기호, 강혜순 김도운, 정재환	이홍숙	김지윤 속기사

4. 감사일정 및 장소

감사일시	감사장소	비고
2025. 11. 20.(목) 10:00 ~	의회운영위원회 회의실	

5. 감사대상기관 및 출석요구공무원

감사대상기관	출석요구공무원		감사대상사무	비고
	직	성명		
의회사무국	의회사무국장	강부근	감사대상 기간중 사무국 업무전반	

6. 감사 진행순서

- 감사실시 선언
- 위원장 인사
- 증인선서
- 의회사무국장 인사 및 소개
- 업무보고 청취(현지 확인, 증언 청취 등)
- 질의 및 답변
- 감사결과 강평(위원장)
- 감사종료 선언

7. 감사요령

○ 감사방법

감사는 감사대상기관의 업무전반에 대한 현황보고 청취, 자료 제출 요구, 시책질의, 문서 및 현장 확인 등의 방법으로 실시하되 공무원 및 관계인 출석을 요구한다.

○ 증인 등의 출석요구

감사대상기관의 부서장, 관계공무원 등 사무에 관계되는 자가 증인으로 출석하는 경우 증인으로서 선서한 후 증언이나 의견진술 요구 등을 한다.

○ 감사자료 제출요구

본 계획서에 명시된 자료는 사전에 제출토록 한다. 위원이 추가로 제출받고자 하는 자료는 위원회의 의결을 거친 후 제출 요구한다.

○ 감사의 공개

감사는 공개를 원칙으로 한다. 다만, 필요한 경우 위원회의 의결로 공개하지 아니할 수 있다. (「지방자치법 시행령」 제51조)

7. 감사장 좌석 배치도 : 【붙임 1】

8. 수감부서의 제출서류

- 2025년 업무보고서(업무계획 및 실적)
- 2025년 행정사무감사 대상자료 : 【붙임 2】 참조

감사장 좌석 배치도

(의회운영위원회)

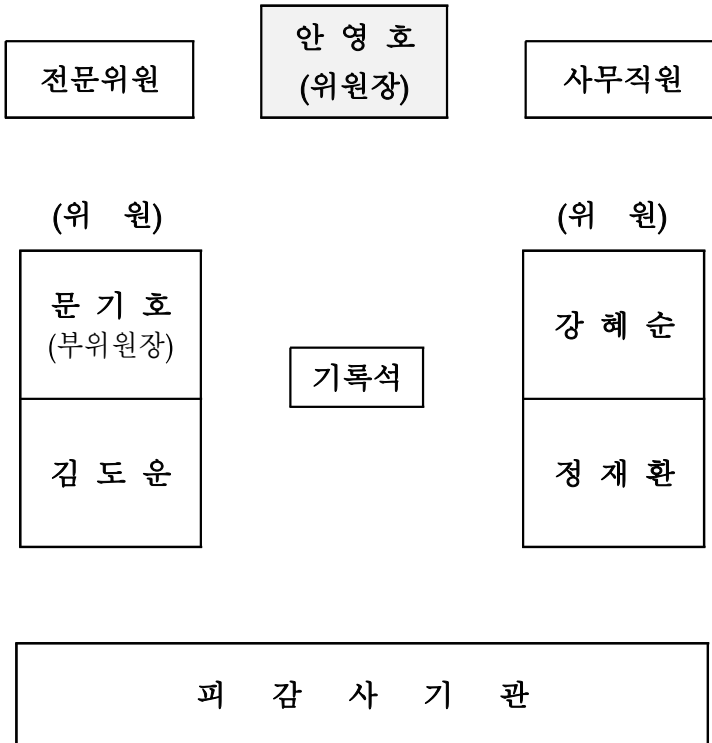

2025년도 행정사무감사 요구자료

소관부서	요 구 목 록					비고	
의회 사무국	1. 2024년도 행정사무감사 지적사항 처리결과						
	2. 예산집행현황(2025. 1. 1. ~ 10. 31.) (단위:천원)						
	예 산 과 목		예산현액	집행액	집행잔액		미집행 사 유
	세부사업	통계목					
	3 예산 이용(전용)현황						
	4 청원 및 진정·건의서 처리 현황 (2024~2025년도)						
	가. 청원						
	접수일자	청원인	제 목	주요내용	처리결과		
나. 진정·건의서							
접수일자	민원인	주요내용	처리결과	비고 (상임위원)			
5. 의정활동 홍보실적							
6. 각종 위원회 의원 위촉 현황							
7. 각종 위원회 현황							
7-1. 위원회 정비 현황							
위원 회명	구성 일자	위 원 수		주요 기능	정비 일자	정비사유 및 내용	
		계	공무원				민간인
7-2. 위원회 개최 현황							
위원 회명	구성 일자	위 원 수		주요 기능	개최 일자	주요심의 내 용	수당 지급액 (천원)
		계	공무원				

2025. 10.

2025년도 행정사무감사 계획서

2025년도 행정사무감사 계획서

- 울산광역시 중구 및 그 소속 행정기관의 업무 전반에 대한 계획과 추진실태를 종합적으로 파악하여 의정활동에 필요한 자료와 정보를 수집하고,
- 정책집행 과정에서 위법·부당하고 잘못된 부분은 개선을 요구하고 정책 대안을 제시함으로써 구민의 복리증진 및 구정 발전을 도모하고자 함.

1. 근 거

- 「지방자치법」 제49조 및 같은 법 시행령 제41조부터 제53조까지
- 「울산광역시 중구의회 행정사무감사 및 조사에 관한 조례」

2. 감사기간 : 2025. 11. 20.(목) ~ 11. 28.(금), 9일간

3. 감사대상기간 : 2024. 11. 1. ~ 2025. 10. 31.

4. 감사위원회 편성

위원회명	위원수	위원장	감사위원	감사보조	
				전문위원	사무직원
행정자치위원회	5	김태욱	이명녀, 김도운 안영호, 홍영진	이명주	김지윤, 속기사

5. 일자별 감사대상기관(부서) 및 출석요구 공무원

일시	장소	감사대상기관(부서)	출석요구 공무원 등	
			직위	성명
2025.11.20.(목) 14:00 ~	행정자치위원회 회의실	• 기획예산실	실장	민병률
		• 홍보실	실장	김희근



울산광역시 중구의회
(행정자치위원회)

일 시	장 소	감사대상기관 (부 서)	출석요구 공무원 등		
			직 위	성 명	
2025.11.21.(금) 10:00 ~	행정자치위원회 회의실	<ul style="list-style-type: none"> 경제문화국 <ul style="list-style-type: none"> 경제정책과 전통시장과 	국과과	장장장	김영환 김계화 권영삼
2025.11.24.(월) 10:00 ~	"	<ul style="list-style-type: none"> 경제문화국 <ul style="list-style-type: none"> 문화관광과 일자리정책과 	국과과	장장장	김영환 김경수 조옥임
2025.11.25.(화) 10:00 ~	"	<ul style="list-style-type: none"> 행정지원국 <ul style="list-style-type: none"> 총무과 자치행정과 동행정복지센터 <ul style="list-style-type: none"> 반구1동 복산동 성안동 대화동 병영2동 약사동 	국과과 동동동 동동동 동동동	장장장 장장장 장장장 장장장	노선숙 나중철 정성목 이창은 목봉석 최인숙 정문숙 김정웅 구자몽
2025.11.26.(수) 10:00 ~	"	<ul style="list-style-type: none"> 행정지원국 <ul style="list-style-type: none"> 회계과 세무1과 세무2과 	국과과	장장장	노선숙 장언순 배진미 이순희
2025.11.27.(목) 10:00 ~	"	<ul style="list-style-type: none"> 보건소 <ul style="list-style-type: none"> 보건과 건강관리과 문화의전당 구립도서관 	소과과 관관	장장장 장장장 장	이현주 한인숙 이미선 김미경 권용희
2025.11.28.(금) 10:00 ~	"	<ul style="list-style-type: none"> 도시관리공단 <ul style="list-style-type: none"> 경영사업팀 시설관리팀 	이사항 팀팀	장장장	김종윤 이정래 김창욱

※ 감사일정 등 경미한 사항은 위원회에서 협의하여 변경

6. 주요 감사내용

- 2025년도 주요업무 추진계획 및 실적
- 2025년 예산집행 현황
- 주요 단위사업 추진에 따른 문제점 및 대책
- 각종 감사 지적사항, 진정 민원사무 등 조치사항
- 기타 자료 요구사항 등

7. 감사 요령

○ 감사방법

감사는 감사대상기관의 업무전반에 대한 현황보고 청취, 자료 제출 요구, 시책질의, 문서 및 현장 확인 등의 방법으로 실시하되 공무원 및 관계인 출석을 요구한다.

○ 증인 등의 출석요구

감사대상기관의 부서장, 관계공무원 등 사무에 관계되는 자가 증인으로 출석하는 경우 증인으로서 선서한 후 증언이나 의견진술 요구 등을 한다.

○ 감사자료 제출요구

본 계획서에 명시된 자료는 사전에 제출토록 한다. 위원이 추가로 제출받고자 하는 자료는 위원회의 의결을 거친 후 제출 요구한다.

○ 감사의 공개

감사는 공개를 원칙으로 한다. 다만, 필요한 경우 위원회의 의결로 공개하지 아니할 수 있다. (「지방자치법 시행령」 제51조)

8. 감사 진행순서

- ① 감사실시 선언
- ② 위원장 인사(당부말씀)
- ③ 증인선서(선서문)
- ④ 피 감사기관 인사 및 간부소개
- ⑤ 업무보고 청취(현지 확인, 증인 청취 등)
- ⑥ 질의 및 답변
- ⑦ 감사결과 강평(위원장)
- ⑧ 감사종료 선언

9. 감사장 좌석 배치도 : 【붙임 1】

【붙임 1】

10. 수감부서의 제출서류

- 2025년도 주요업무보고서(업무계획 및 실적)
⇒ 감사대상 부서별 작성
 - ※ 요구자료에 따라 감사범위(일정)이 달라질 수 있으며 감사관련 필요한 별도의 자료를 요구할 수 있음
- 2025년도 행정사무감사 요구자료 : 【붙임 2】
- 작성기준일 : 2025. 10. 31.

감사장 좌석 배치도 (행정자치위원회)

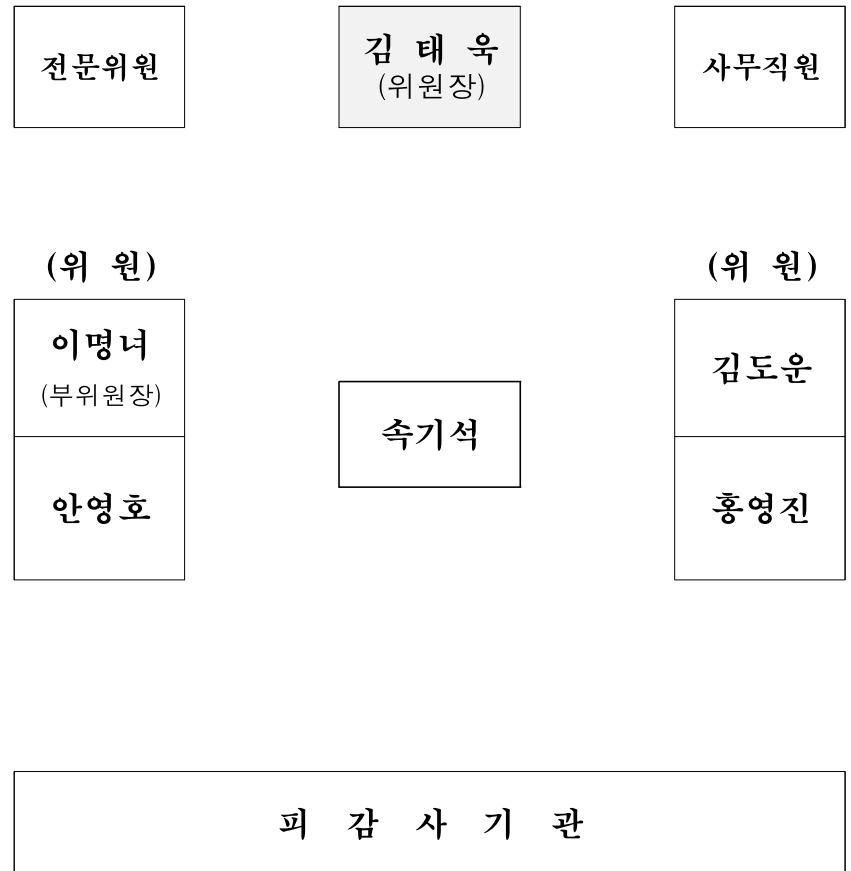

【붙임 2】

2025년도 행정사무감사 요구자료

소관부서	세 부 요 구 자 료 내 용	비고																																																																																
공 통	<p>1. 2024년도 행정사무감사 지적사항 처리결과</p> <p>○ 처리현황</p> <table border="1"> <thead> <tr> <th colspan="4">지 적 사 항</th> <th colspan="4">처 리 구 분</th> <th rowspan="2">비고</th> </tr> <tr> <th>계</th> <th>시정</th> <th>처리</th> <th>건의</th> <th>계</th> <th>완결</th> <th>추진중</th> <th>불가</th> </tr> </thead> <tbody> <tr> <td></td> <td></td> <td></td> <td></td> <td></td> <td></td> <td></td> <td></td> <td></td> </tr> </tbody> </table> <p>○ 처리결과</p> <table border="1"> <thead> <tr> <th rowspan="2">구 분</th> <th rowspan="2">건 명</th> <th rowspan="2">시정요구 (건의)내용</th> <th rowspan="2">조치사항</th> <th colspan="2">미처리(추진중)</th> <th rowspan="2">처리 결과</th> </tr> <tr> <th>사유</th> <th>향후계획</th> </tr> </thead> <tbody> <tr> <td></td> <td></td> <td></td> <td></td> <td></td> <td></td> <td></td> </tr> </tbody> </table> <p>※ 구분 : 시정, 건의</p> <p>2. 구정(서면)질문· 5분 자유발언 처리결과</p> <table border="1"> <thead> <tr> <th>질문일자</th> <th>질문의원</th> <th>질문요지</th> <th>답변내용</th> <th>조치결과</th> </tr> </thead> <tbody> <tr> <td></td> <td></td> <td></td> <td></td> <td></td> </tr> </tbody> </table> <p>3. 예산집행 현황</p> <p>3-1. 2025년도 예산집행 현황 (단위: 천원)</p> <table border="1"> <thead> <tr> <th colspan="2">예 산 과 목</th> <th rowspan="2">예산액</th> <th rowspan="2">집행액</th> <th rowspan="2">잔 액</th> <th rowspan="2">미집행사유 (구체적)</th> </tr> <tr> <th>세부사업</th> <th>통계목</th> </tr> </thead> <tbody> <tr> <td></td> <td></td> <td></td> <td></td> <td></td> <td></td> </tr> </tbody> </table> <p>※ 국비, 시비, 구비 구분 작성</p> <p>3-2. 성립전예산 집행현황 (단위: 천원)</p> <table border="1"> <thead> <tr> <th>사업명</th> <th>내시일</th> <th>사업금액</th> <th>사업시행일</th> <th>지출일</th> <th>집행잔액</th> <th>편성사유</th> </tr> </thead> <tbody> <tr> <td></td> <td></td> <td></td> <td></td> <td></td> <td></td> <td></td> </tr> </tbody> </table> <p>4. 예산 이용(전용) 현황</p>	지 적 사 항				처 리 구 분				비고	계	시정	처리	건의	계	완결	추진중	불가										구 분	건 명	시정요구 (건의)내용	조치사항	미처리(추진중)		처리 결과	사유	향후계획								질문일자	질문의원	질문요지	답변내용	조치결과						예 산 과 목		예산액	집행액	잔 액	미집행사유 (구체적)	세부사업	통계목							사업명	내시일	사업금액	사업시행일	지출일	집행잔액	편성사유								
지 적 사 항				처 리 구 분				비고																																																																										
계	시정	처리	건의	계	완결	추진중	불가																																																																											
구 분	건 명	시정요구 (건의)내용	조치사항	미처리(추진중)		처리 결과																																																																												
				사유	향후계획																																																																													
질문일자	질문의원	질문요지	답변내용	조치결과																																																																														
예 산 과 목		예산액	집행액	잔 액	미집행사유 (구체적)																																																																													
세부사업	통계목																																																																																	
사업명	내시일	사업금액	사업시행일	지출일	집행잔액	편성사유																																																																												

소관부서	세 부 요 구 자 료 내 용	비고																																																																																																				
공 통	<p>5. 이월사업 현황(명시·사고·계속비 구분) (단위: 천원)</p> <table border="1"> <thead> <tr> <th>사업명</th> <th>이월액</th> <th>이월사유</th> <th>예산현액</th> <th>집행액</th> <th>집행잔액</th> <th>미집행사유</th> </tr> </thead> <tbody> <tr> <td></td> <td></td> <td></td> <td></td> <td></td> <td></td> <td></td> </tr> </tbody> </table> <p>※ 이월사업: 당해 이월예산 확정(2025년 1월) ※ 예산현액: 예산액+전년도이월액(명시, 사고, 계속비이월) 포함</p> <p>6. 집단민원, 진정 및 건의서 처리 현황</p> <table border="1"> <thead> <tr> <th rowspan="2">접수일</th> <th rowspan="2">민원내용</th> <th colspan="2">민원인</th> <th colspan="2">처리결과</th> </tr> <tr> <th>성명</th> <th>주소</th> <th>일자</th> <th>내용</th> </tr> </thead> <tbody> <tr> <td></td> <td></td> <td></td> <td></td> <td></td> <td></td> </tr> </tbody> </table> <p>7. 민간에 대한 보조금 집행내역 (단위: 천원)</p> <table border="1"> <thead> <tr> <th rowspan="2">단체명</th> <th rowspan="2">사업명 (사업기간)</th> <th colspan="2">교부현황</th> <th colspan="3">정산현황</th> <th rowspan="2">보조 근거</th> </tr> <tr> <th>교부일자</th> <th>교부액</th> <th>정산일자</th> <th>정산액</th> <th>정산방법</th> <th>정산결과</th> </tr> </thead> <tbody> <tr> <td></td> <td></td> <td></td> <td></td> <td></td> <td></td> <td></td> <td></td> </tr> </tbody> </table> <p>※ 민간경상사업보조, 민간행사사업보조 등 구분</p> <p>8. 민간위탁사무 현황 (단위: 백만원)</p> <table border="1"> <thead> <tr> <th>사무명</th> <th>선정방법</th> <th>사업비</th> <th>최초위탁일</th> <th>위탁기간</th> <th>수탁업체</th> </tr> </thead> <tbody> <tr> <td></td> <td></td> <td></td> <td></td> <td></td> <td></td> </tr> </tbody> </table> <p>9. 민간위탁 사업장 점검 실적</p> <table border="1"> <thead> <tr> <th>사무명</th> <th>점검일시</th> <th>점검내용</th> <th>점검결과</th> <th>조치결과</th> <th>비고</th> </tr> </thead> <tbody> <tr> <td></td> <td></td> <td></td> <td></td> <td></td> <td></td> </tr> </tbody> </table> <p>10. 중구 누리집 접수민원 처리 현황</p> <p>10-1. 민원처리 현황</p> <table border="1"> <thead> <tr> <th>계</th> <th>완 결</th> <th>추진 중</th> <th>불 가</th> </tr> </thead> <tbody> <tr> <td></td> <td></td> <td></td> <td></td> </tr> </tbody> </table> <p>10-2. 추진 중 및 불가민원</p> <table border="1"> <thead> <tr> <th rowspan="2">구분</th> <th rowspan="2">접수일자</th> <th rowspan="2">민원인</th> <th rowspan="2">민원내용</th> <th colspan="2">추진 중(불가) 사유</th> <th rowspan="2">비 고</th> </tr> <tr> <th>처리일자</th> <th>내용</th> </tr> </thead> <tbody> <tr> <td></td> <td></td> <td></td> <td></td> <td></td> <td></td> <td></td> </tr> </tbody> </table> <p>※ 구분(접수 일자 순): 추진 중, 불가 ※ 구청장에게 바란다, 민원상담(국민신문고 포함) 구분 작성</p>	사업명	이월액	이월사유	예산현액	집행액	집행잔액	미집행사유								접수일	민원내용	민원인		처리결과		성명	주소	일자	내용							단체명	사업명 (사업기간)	교부현황		정산현황			보조 근거	교부일자	교부액	정산일자	정산액	정산방법	정산결과									사무명	선정방법	사업비	최초위탁일	위탁기간	수탁업체							사무명	점검일시	점검내용	점검결과	조치결과	비고							계	완 결	추진 중	불 가					구분	접수일자	민원인	민원내용	추진 중(불가) 사유		비 고	처리일자	내용								
사업명	이월액	이월사유	예산현액	집행액	집행잔액	미집행사유																																																																																																
접수일	민원내용	민원인		처리결과																																																																																																		
		성명	주소	일자	내용																																																																																																	
단체명	사업명 (사업기간)	교부현황		정산현황			보조 근거																																																																																															
		교부일자	교부액	정산일자	정산액	정산방법		정산결과																																																																																														
사무명	선정방법	사업비	최초위탁일	위탁기간	수탁업체																																																																																																	
사무명	점검일시	점검내용	점검결과	조치결과	비고																																																																																																	
계	완 결	추진 중	불 가																																																																																																			
구분	접수일자	민원인	민원내용	추진 중(불가) 사유		비 고																																																																																																
				처리일자	내용																																																																																																	

소관부서	세 부 요 구 자 료 내 용										비고
공 통	11. 비전자기록물 이관현황										
	생산년도		이관일자		이관권수 (권)		비 고				
	12. 각종 위원회 현황										
	12-1. 위원회 정비 현황										
	위원 회명	구성 일자	위 원 수			주요 기능	정비 일자	정비사유 및 내용			
			계	공무원	민간인						
	12-2. 위원회 개최 현황										
	위원 회명	구성 일자	위 원 수			주요 기능	개최 일자	주요심의 내용	수당 지급액 (천원)		
			계	공무원	민간인						
12-3. 위원회 개최 예정 및 미개최 현황(미개최 사유 포함)											
위원 회명	구성 일자	위 원 수			주요 기능	개최 예정일 · 미개최 사유					
		계	공무원	민간인							
13. 국·시비 보조금 신청·사용·반납내역											
○ 신청내역(2025년)											
(단위: 천원)											
부서명	사업명	사업개요	사업비	신청금액		지원금액					
				국비	시비	국비	시비				
○ 사용 및 반납내역(2024년)											
(단위: 천원)											
부서명	사업명	사업비	신청금액		지원금액		반 납 액				
			국비	시비	국비	시비	국비	시비			
14. 신규 시책사업 추진 현황											
시 책 명		추진계획			추진현황						

소관부서	세 부 요 구 자 료 내 용										비고
공 통	15. 6개월 이상 채용 기간제 근로자 현황										
	○ 2025년도(1. 1. ~ 10. 31.)										
	사업명	채용인원	단 가(원)	채용기간	담당업무	비고					
	16. 과태료 부과·징수 현황										
	(단위: 천원)										
	구 분	세 목	부 과		징 수		비고				
			건 수	금 액	건 수	금 액					
	계										
	2024년 (11.1. ~ 12.31.)										
2025년 (1.1. ~ 10.31.)											
17. 법인카드 사용내역(과목별 작성, 동 포함 10만원 이상)											
○ 실·과·소별 업무추진비											
- 203-01, 203-02, 203-03, 203-04											
사용일자	사용목적	대상인원	지출처	지출액(원)	비고						
18. 각종행사 개최 현황											
(단위: 천원)											
개최일시	행사명	행사내용	협찬 언론사명	소요(집행) 예산	참가인원						
※ 문화, 체육, 축제행사 등											
19. 행사(축제) 신설, 변경(예산증액), 폐지 현황(2023년~2025년)											
○ 주관, 예산내역(국·시·구비), 행사내용, 성과평가 결과											

소관부서	세 부 요 구 자 료 내 용						비고
공 통	20. 상부기관 감사결과 및 조치사항						
	감사명	감사기관	지적사항		조치사항		비 고
			구분	내용	조치결과	내용	
	※ 지적사항: 구분(시정, 주의 등) 조치사항: 결과(추진중, 완결 등), 내용(조치일자 포함)						
	21. 언론기관별(신문사, 방송사) 민간이전 경비 집행 현황 (단위: 천원)						
	행사명	행사기간	행사주관업체명	예산액	집행액	행사주요내용	
	22. 언론보도 주요내용 및 조치결과(행사 및 미답사례 제외)						
	일시	언론사	주요내용	조치결과			
				일자	내용		
	23. 예산지원 사회단체 운영 현황 (단위: 천원)						
	○ 예산 및 직원현황						
	단체명	예산액	급여대상직원수	월급여액	주요업무내용	비 고	
24. 각종 기공식, 준공식 예산집행 현황 (단위: 천원)							
행사명	예산액	집행액	주요집행내역	비 고			
25. 설계변경 공사 현황 (2023년 ~ 2025년) (단위: 천원)							
공사명	예산액	낙찰액	설계변경	증감내역	주요설계변경내역		

소관부서	세 부 요 구 자 료 내 용						비고	
공 통	26. MOU 체결							
	26-1. MOU 체결현황							
	일 자	체결기관	주요내용			비 고		
			체결 내용, 의무부담사항 등					
	26-2. 추진사항 및 결과							
	27. 각종 공모사업 현황							
	27-1. 신청 현황 및 선정내역 (단위: 백만원)							
	연번	공모 사업명	신청현황		선정내역			비고
			신청사업명	신청일자	선정일자	선정여부	예산	
	27-2. 세부추진 상황							
	○ 신청사업명							
	○ 사업개요							
	○ 추진상황							
28. 학술 용역 실시현황 (단위: 천원)								
용역명	업체명	용역개요	용역기간	용역금액		적용사례 및 활용실적		
				예산액	계약금액			
※ 공사, 기술, 학술, 연구 등으로 용역 후 미추진 시 그 사유 기재 (활용실적란에 별도 표기)								
29. 각종 위원회·민간단체·주민단체 교육·연수·견학 등 지원 내역								
단 체 명 (회원수)	지원개요					비 고		
	사업명	기간	참석인원	금액 (천원)	내용			

소관부서	세 부 요 구 자 료 내 용					비고
기 획 예산실	1. 주민제안 및 공무원 제안제도 참여 현황					
	○ 주민제안 내역 및 반영실적					
	소관부서	제안일자	제안명	제안자	제안내용	조치결과 조치일자 조치사항
	○ 공무원 제안내역 및 반영실적					
	소관부서	제안일자	제안명	제안자	제안내용	조치결과 조치일자 조치사항
	2. 정책자문단 운영 및 실적					
	○ 운영(일자, 분야별, 참석률, 활동내역, 예산집행액)					
	○ 실적(정책 자문·제안 내용, 정책 자문·제안 반영내용)					
3. 우수실적(시책) 본따르기(벤치마킹) 내역						
부서	사례	반영내용	비고			
4. 위원회 관리 현황						
5. 위원회 중복(2개 이상) 참여 위원 현황						
2개 위원회	3개 위원회	4개 위원회	5개 위원회 이상	비고		
※ 민간위원만 기재						
6. 적극행정 우수사례 발굴 내역						
7. 예비비 지출 내역						
8. 중기지방재정 계획 관련						
8-1. 분야별, 단위사업명, 사업개요, 투자계획, 예산 반영액, 예산 미확보액, 대책(2024년, 2025년)						
8-2. 중기지방재정계획 총사업비 변동 현황(2024년, 2025년)						
9. 지방행정연구원 등 재정평가 내역						

소관부서	세 부 요 구 자 료 내 용					비고
기 획 예산실	10. 투자심사 현황					
	11. 이전 수입 확보를 위한 활동사항					
	○ 주요활동내용					
	○ 주요재정(의존재원) 확보사항					
						(단위 : 백만원)
	사업명	사업비 확보 내역				비고
		계	국비	시비	구비	
	※ 대상 : 국·시비 확보 50백만원 이상					
	○ 국·시비 확보를 위한 활동상황					
					(단위 : 백만원)	
활동자	구분 (대면·비대면)	활동 기간	대상기관	활동내용	확보 예산	
12. 재정자주도 현황						
13. 지방보조금 지원 현황						
13-1. 편성기준						
13-2. 신청현황 및 지원실적						
13-3. 성과평가 결과(3년 유지 지속 필요성 포함)						
14. 의회 승인예산 대비 의회 비승인 예산 현황 (2024년, 2025년)						
15. 구의회에 예산승인을 받지 않고 시행하는 사업 및 예산 (성립전예산, 특별교부금을 포함한 정부 투자기관, 광역시특별 교부금 등)						
16. 특별교부세·특별교부금 신청 및 지원 현황 (2024년, 2025년)						

소관부서	세 부 요 구 자 료 내 용					비고	
기 획 예산실	17. 행사·축제예산 성과평가 기준, 결과 및 예산반영 현황						
	17-1. 성과평가 기준						
	17-2. 성과평가 결과						
	부서명	사 업 명 (사업개요)	예산액	집행액	평가 결과		다음연도 반영예산액
		예) 채용박람회 (일시, 장소, 참여인원, 주요내용 등)					
	18. 구청 누리집 “예산편성에 바란다”, “예산낭비 신고센터” 접수내용 및 당초예산 반영 현황						
	18-1. “예산편성에 바란다” 접수내용 및 당초예산 반영 현황						
	18-2. “예산낭비 신고센터” 접수내용						
	19. 도시관리공단 이전 관련 중장기 계획(중장기 계획 구체적 작성)						
	20. 민선8기 구청장 공약사항 추진 현황						
	사업명	사업개요	추진상황	향후계획			
21. 무기계약근로자 인력진단 및 향후 인력운용계획							
22. 규정주요업무 자체평가 실적							
23. 규정 으뜸시책 5 선정 및 시상 실적							
○ 선정기준, 설문 참여인원(공무원, 민간 구분)등 포함							
24. 행정심판 재결 현황 및 행정소송(행정·민사) 현황							
24-1. 행정심판 청구 접수 및 재결현황							
24-2. 행정 및 민사소송 현황							
24-3. 패소사건 사유분석 자료							
○ 사건명, 원고, 피고(소관부서), 소송비용, 사건내용, 비고(패소사유)							
24-4. 변호사 위촉현황 및 보수지급 내역							

소관부서	세 부 요 구 자 료 내 용					비고	
기 획 예산실	25. 고문변호사 위촉 및 활용실태						
	○ 고문변호사 위촉 현황						
	성명	법무 법인명	주소	위촉기간	관할법원		
	○ 고문변호사 활용실태						
	(단위 : 천원)						
	번호 사명	수 임 사건명	사건번호	수 임 결 과			
				판결결과	수임료지급액		
					수임료		사례금
26. 자치법규의 제·개정 및 폐지 현황							
27. 부적절한 규제의 합리화 추진 현황							
27-1. 추진과제 및 실적(공모 현황 포함)							
27-2. 향후 추진계획							
28. 소송관련 추진현황(2021~2025년, 5년)							
(소송내용, 관련부서, 패소금액 등)							
29. 자체감사 실시현황 및 조치사항							
○ 종합, 부분, 일상감사 등 구분							
○ 부서명, 감사기간, 지적사항, 조치사항, 처분내용							
30. 계약심사제 운영 현황							
30-1. 추진 실적(당초사업비 포함 작성)							
○ 분야별(공사, 용역, 설계변경, 물품구매) 심사결과 및 절감액 등							
30-2. 5천만원 이상 계약심사 현황(당초사업비 포함 작성)							
31. 공무원 비위관련 청원·진정·조사 등 민원처리 현황							

소관부서	세 부 요 구 자 료 내 용	비고												
기 획 예 산 실	32. 청렴 공직문화 조성을 위한 각종 시책 추진현황 (구민감사관 현황 및 활동실적 포함) 33. 청렴도 평가 결과(2022, 2023, 2024년도 비교) 34. 공무원 신분과 관련된 형사처벌 현황 35. 상급기관 감사결과 지적사항에 대한 조치내역 (감사원, 행안부, 울산광역시 등 구분) ○ 감사기관별 감사총괄(기관별, 처분내용) ○ 감사기관별 감사내용 및 조치내역 ※ 기관별, 감사분야, 감사기간, 지적사항, 처분내용, 조치사항, 소관부서 36. 대형공사 구민감시관 활동실적 및 운영내역 37. 다수인관련 민원 처리 현황 38. 고충 민원 처리 현황 <table border="1" style="width: 100%; border-collapse: collapse; margin-top: 10px;"> <thead> <tr> <th>접수일자</th> <th>민원요지</th> <th>주요내용</th> <th>처리결과 (처리일자)</th> <th>담당부서</th> <th>비고</th> </tr> </thead> <tbody> <tr> <td> </td> <td> </td> <td> </td> <td> </td> <td> </td> <td> </td> </tr> </tbody> </table> 39. 퇴직공무원 산하단체(유관기관) 취업 현황 및 직위 40. 납세자보호관제도 운영 현황 41. 「관행적 업무 부수기」 개선 과제 발굴 현황	접수일자	민원요지	주요내용	처리결과 (처리일자)	담당부서	비고							
접수일자	민원요지	주요내용	처리결과 (처리일자)	담당부서	비고									

소관부서	세 부 요 구 자 료 내 용	비고																										
홍보실	1. 구정 주요시책 언론 등 홍보 현황 2. 구정홍보물 발간 현황 3. KTX 객실방송 등 전국단위 홍보 실적 4. 프레스센터 기자회견 현황(구, 구민 포함) 5. 기자실 예산 및 운영 현황 6. 소셜미디어 기자단 운영 실적 (단위: 건, %) <table border="1" style="width: 100%; border-collapse: collapse; margin-top: 10px;"> <thead> <tr> <th>기자수</th> <th>위촉기간</th> <th>실적</th> <th>취재건수 (A)</th> <th>소식지 게재 (B)</th> <th>게재율 (B/A)</th> </tr> </thead> <tbody> <tr> <td> </td> <td> </td> <td> </td> <td> </td> <td> </td> <td> </td> </tr> </tbody> </table> 7. 정보관리 예산집행 현황(2025년 입찰공고내역) 8. 전산장비 구입 현황 (단위 : 천원) <table border="1" style="width: 100%; border-collapse: collapse; margin-top: 10px;"> <thead> <tr> <th>구입 일자</th> <th>사업명</th> <th>예산액</th> <th>계약 금액</th> <th>사업 기간</th> <th>주요 도입장비</th> <th>기능</th> </tr> </thead> <tbody> <tr> <td> </td> <td> </td> <td> </td> <td> </td> <td> </td> <td> </td> <td> </td> </tr> </tbody> </table> ※ 컴퓨터 및 전산 소프트웨어 구입, 각종 전산시스템 구축비 등 ※ 계약 업체명, 업체 사업장 주소(남구, 중구 등) 필히 기재 9. 중구 유튜브 영상 제작 실적 ※ 촬영내용 및 소요예산, 유튜브 조회수 필히 기재 10. 울산큰애기 인스타그램 운영 실적 11. 「중갓집 상상 디자인 공모전」 추진 실적 12. SNS(인스타그램, 유튜브 등) 홍보 추진 실적	기자수	위촉기간	실적	취재건수 (A)	소식지 게재 (B)	게재율 (B/A)							구입 일자	사업명	예산액	계약 금액	사업 기간	주요 도입장비	기능								
기자수	위촉기간	실적	취재건수 (A)	소식지 게재 (B)	게재율 (B/A)																							
구입 일자	사업명	예산액	계약 금액	사업 기간	주요 도입장비	기능																						

소관부서	세 부 요 구 자 료 내 용	비고
홍보실	13. 소셜미디어 기자단 원고료 및 독자투고 보상비 현황 ○ 지급대상, 지급액, 건수 등(2024~2025년) 14. 홍보 영향평가 추진계획 및 현황(효과성 평가) 15. 정보화추진 및 데이터 기반 조성 추진 현황 (행정정보서비스, 보안, 공공데이터 관리 등)	

소관부서	세 부 요 구 자 료 내 용	비고																																																				
경제문화국 (경제정책과)	1. 착한가격업소 지정현황 <table border="1" style="width: 100%; border-collapse: collapse;"> <thead> <tr> <th>업소명</th> <th>소재지</th> <th>업종</th> <th>지정일자</th> <th>비고</th> </tr> </thead> <tbody> <tr> <td> </td> <td> </td> <td> </td> <td> </td> <td> </td> </tr> </tbody> </table> 2. 석유류 판매업소 등록 및 지도·단속현황 ※유사석유제품 포함 2-1. 등록현황 <table border="1" style="width: 100%; border-collapse: collapse;"> <thead> <tr> <th>구분</th> <th>업소명</th> <th>소재지</th> <th>대표자</th> <th>인·허가일자</th> <th>비고</th> </tr> </thead> <tbody> <tr> <td> </td> <td> </td> <td> </td> <td> </td> <td> </td> <td> </td> </tr> </tbody> </table> 2-2. 지도·단속현황 <table border="1" style="width: 100%; border-collapse: collapse;"> <thead> <tr> <th>구 분</th> <th>업소명</th> <th>점검횟수</th> <th>위반·조치내역</th> </tr> </thead> <tbody> <tr> <td> </td> <td> </td> <td> </td> <td> </td> </tr> </tbody> </table> 3. 부정계량기 단속실적(즉시 시정도 포함) <table border="1" style="width: 100%; border-collapse: collapse;"> <thead> <tr> <th>구분</th> <th>대상</th> <th>단속실적</th> <th>단속내용</th> <th>조치사항</th> </tr> </thead> <tbody> <tr> <td> </td> <td> </td> <td> </td> <td> </td> <td> </td> </tr> </tbody> </table> 4. 위조상품 및 가격표시 지도·단속 실적 <table border="1" style="width: 100%; border-collapse: collapse;"> <thead> <tr> <th>상호</th> <th>소재지</th> <th>점검일시</th> <th>지적사항</th> <th>조치결과</th> <th>비고</th> </tr> </thead> <tbody> <tr> <td> </td> <td> </td> <td> </td> <td> </td> <td> </td> <td> </td> </tr> </tbody> </table> 5. 지역에너지 사업 추진현황 5-1. 신재생에너지 보급사업 추진실적 5-2. 가스안전기기 보급사업 추진실적 5-3. 에너지바우처 지원사업 추진실적 6. 친환경농산물 생산 및 유통현황 7. 친환경 학교급식 지원 사업현황 (2024, 2025년) - 지원현황 및 정산내역, 점검결과	업소명	소재지	업종	지정일자	비고						구분	업소명	소재지	대표자	인·허가일자	비고							구 분	업소명	점검횟수	위반·조치내역					구분	대상	단속실적	단속내용	조치사항						상호	소재지	점검일시	지적사항	조치결과	비고							
업소명	소재지	업종	지정일자	비고																																																		
구분	업소명	소재지	대표자	인·허가일자	비고																																																	
구 분	업소명	점검횟수	위반·조치내역																																																			
구분	대상	단속실적	단속내용	조치사항																																																		
상호	소재지	점검일시	지적사항	조치결과	비고																																																	

소관부서	세 부 요 구 자 료 내 용	비고										
경제문화국 (경제정책과)	8. 유기동물 발생 및 조치현황 (예산집행내역 포함) 8-1. 월별 발생두수 및 추진현황 8-2. 위탁 동물병원 현황 8-3. 유기동물 관련 민원 처리건수 및 내용 9. 유기동물 감소를 위한 대책 추진상황 10. 동물등록제 추진실적 11. 농·축·수산물 유통질서 단속실적 ※ 원산지표시											
	<table border="1"> <thead> <tr> <th>상 호</th> <th>소재지</th> <th>점검일시</th> <th>지적사항</th> <th>조치결과</th> </tr> </thead> <tbody> <tr> <td></td> <td></td> <td></td> <td></td> <td></td> </tr> </tbody> </table>	상 호	소재지	점검일시	지적사항	조치결과						
상 호	소재지	점검일시	지적사항	조치결과								
	12. 기본형 공익직불금 지급 및 부당수급자 현황 13. 지역 물가안정 및 경제 활력 제고 실적 및 현황 14. 친환경농업 육성 농가소득 증대 지원 실적 15. 주민참여 도시농업 조성 추진실적 16. 축산농가 경영안정 및 동물보호 강화 추진실적 17. LPG용기 사용가구 시설 개선사업 추진실적 18. 울산형 태양광 지원 사업 추진실적 19. 반려동물 친화문화 확산 사업 추진실적 20. 경제정책 방향 정립 추진 현황(거시적 사업 등) 21. 각종공사 추진 현황(시계탑 조형물 정비사업 포함) 21-1. 사업개요, 추진상황, 향후계획, 기대효과 21-2. 위치도											

소관부서	세 부 요 구 자 료 내 용	비고																							
경제문화국 (전통시장과)	1. 소상공인 현황 및 지원사업 실적(상남 원도심 빈점포 창업지원 포함) 2. 아케이드 설치현황 및 하자보수 상세내역 3. 상인회 등록 및 간담회 개최현황 가. 상인회 등록현황 및 운영비 지원내역 나. 상인회 간담회 실적 및 건의사항 처리현황 다. 상인회 역량강화 워크숍 추진현황 4. 전통시장 경영 혁신 사업 추진실적 - 문화관광형시장·디지털전통시장 육성, 시장경영패키지 등 5. 전통시장 시설현대화 사업 추진실적 (단위 : 백만원)																								
	<table border="1"> <thead> <tr> <th rowspan="2">시장명</th> <th rowspan="2">사업명</th> <th colspan="5">사 업 비</th> <th rowspan="2">사업내용</th> <th rowspan="2">비고</th> </tr> <tr> <th>계</th> <th>국비</th> <th>시비</th> <th>구비</th> <th>민자</th> </tr> </thead> <tbody> <tr> <td></td> <td></td> <td></td> <td></td> <td></td> <td></td> <td></td> <td></td> <td></td> </tr> </tbody> </table>	시장명	사업명	사 업 비					사업내용	비고	계	국비	시비	구비	민자										
시장명	사업명			사 업 비							사업내용	비고													
		계	국비	시비	구비	민자																			
	6. 큰애기 청년 야시장 운영 및 추진 현황 - 최초 운영시~현재까지 소요예산(매대구입비, 관리인건비 등), 판매대 운영자 현황 등 7. 원도심 주요상권 야간경관 조성사업 추진 현황 8. 골목상권 마케터즈 운영 및 추진 현황 9. 원도심 상권활성화를 위한 축제 개최 현황 (위터버블페스티벌, 성남동 눈꽃축제 등) 10. 골목경제 활성화 사업 종합계획 추진 현황 11. 태화시장 상인교육장·고객 휴게실 운영 현황 12. 민생회복 소비쿠폰 지원사업 추진 현황																								

소관부서	세 부 요 구 자 료 내 용	비고
경제문화국 (전통시장과)	13. 각종 공사 추진 현황(추진내역) 13-1. 사업개요, 추진상황, 향후계획, 기대효과 13-2. 위치도	

소관부서	세 부 요 구 자 료 내 용	비고
경제문화국 (문화관광과)	1. 지역문화·예술단체 구성 및 지원현황, 사업실적 2. 공연차량(트랜스락) 운영실적 및 지출내역 3. 중구문화원 운영 현황 ○ 직원 업무 분장현황, 사업별 예산집행 내역 4. 고복수 음악관 운영 현황 5. 문화의전당 및 구립도서관 지도 감독 현황 6. 태화강마두희축제 예산집행 및 평가 6-1. 축제 주요 추진 사항(축제기간 내 타행사 예산집행내역 포함) 6-2. 2024년 및 2025년 비교분석(장점 및 문제점, 차별점, 향후계획) 6-3. 축제 효과성 평가(평가기준 작성) 7. 문화예술업종 지원현황 8. 유통관련업소 등록 및 지도·단속 현황 ○ 행정처분 내역은 자체, 경찰 합동으로 구분 9. 공연장·영화상영관 등록 및 지도·단속 현황 10. 중구생활문화센터 운영 현황 11. 이팔청춘 마을공방 운영 현황 12. 울산큰애기집 운영 현황 (사업개요, 추진사항, 기념품 판매실적, 향후계획 등) 13. 큐빅광장 운영 현황 14. 울산큰애기 캐릭터 운영 현황 및 향후계획 ○ 예산 집행내역 ○ 상징물 제작 설치내역 ※ 사업비 및 설치위치, 관리상태 등 필히 기재 15. 울산큰애기 홍보사업 실적(기대효과 포함)	

소관부서	세 부 요 구 자 료 내 용	비고
경제문화국 (문화관광과)	<p>16. 전통공예업체 육성지원 현황</p> <p>17. 국가유산(유적지) 관리상황(유지보수 포함)</p> <p>17-1. 국가유산(유적지) 보수내역</p> <p>17-2. 화재 예방시설 설치 및 점검 현황</p> <p>17-3. 화재 등 각종사고에 대비한 보험가입 현황</p> <p>18. 국가유산 관리 인력 운영 현황</p> <p>19. 외솔기념관 운영관련</p> <p>19-1. 운영현황, 방문객 이용현황, 위원회 개최현황, 시설·장비 보수 현황</p> <p>19-2. 프로그램 및 문화사업 추진실적</p> <p>19-3. 민원 접수·처리 사항</p> <p>19-4. 스마트외솔기념관 운영 현황</p> <p>20. 병영성 정비사업 추진상황(2018~2025년, 사유지 보상 포함)</p> <p>20-1. 복원 등 사업추진 사항 (예산액, 집행액, 이월금액 포함)</p> <p>20-2. 용역현황 및 용역결과 반영내역, 향후추진계획</p> <p>20-3. 용역결과 미반영 내역 및 사유</p> <p>21. 울산왜성 정비사업 추진상황</p> <p>○ 사업내용, 예산집행 내역 포함</p> <p>22. 어린이당 운영 현황 및 홍보실적 (2021~2025년 이용객 및 사용료 등)</p> <p>23. 어린이 역사과학체험관 운영 현황 (월별 이용현황, 사업비 집행내역, 문제점 대책 등)</p> <p>24. 역사·전통 문화 진흥 지원실적</p>	

소관부서	세 부 요 구 자 료 내 용	비고
경제문화국 (문화관광과)	<p>25. 문화행사 운영 추진 실적</p> <p>26. 지역문화예술 진흥 지원·문화관련 사업장 관리현황</p> <p>27. 한글도시 지정 추진사업 실적 및 성과 현황 (사업내용, 소요예산 등)</p> <p>28. 울산큰애기 봉사활동 추진실적</p> <p>29. 주민과 함께하는 한글사랑 추진실적</p> <p>30. 거리음악(버스킹) 공연 및 축제 추진 실적</p> <p>31. 문화의거리 예술업종 임차료 지원현황 ※ 소요 예산액, 상가명, 지원기간 등 필히 기재</p> <p>32. 태화강 국제 재즈음악제 예산 현황(2020년~2025년)</p> <p>33. 태화강 국제 재즈 음악제 추진 현황(2024~2025년) ○ 프로그램 현황 및 방문객 이용 인원 등</p> <p>34. 문화누리카드 지원 및 이용 현황</p> <p>35. 울산 역사인물박물관 등 건립 추진 계획</p> <p>36. 각종 공사 추진현황(추진내역)</p> <p>36-1. 사업개요, 추진상황, 향후계획, 기대효과</p> <p>36-2. 위치도</p>	

소관부서	세 부 요 구 자 료 내 용	비고																																			
경제문화국 (일자리정책과)	1. 지역공동체 일자리사업 추진현황 및 실적 2. 신중년 사회공헌활동 지원 사업 실적 3. 일자리지원센터 운영 현황 <ul style="list-style-type: none"> ○ 구인·구직 취업알선 실적 ○ 모범사례 등 4. 각종 일자리 창출 및 취업지원 사업 추진 현황 (단위 : 천원) <table border="1" style="width: 100%; border-collapse: collapse; text-align: center;"> <thead> <tr> <th>구 분</th> <th>사업기간</th> <th>소요예산</th> <th>참여인원 (연간)</th> <th>1일 평균 참여인원</th> <th>대상사업</th> <th>비고</th> </tr> </thead> <tbody> <tr> <td> </td> <td> </td> <td> </td> <td> </td> <td> </td> <td> </td> <td> </td> </tr> </tbody> </table> 5. 공공근로사업 추진실적 (단위 : 백만원) <table border="1" style="width: 100%; border-collapse: collapse; text-align: center;"> <thead> <tr> <th>구 분</th> <th>사업기간</th> <th>소요예산</th> <th>참여인원 (연간)</th> <th>1일 평균 참여인원</th> <th>대상사업</th> <th>비고</th> </tr> </thead> <tbody> <tr> <td>계</td> <td> </td> <td> </td> <td> </td> <td> </td> <td> </td> <td> </td> </tr> <tr> <td>단계별</td> <td> </td> <td> </td> <td> </td> <td> </td> <td> </td> <td> </td> </tr> </tbody> </table> 6. 공공근로 세부 추진사업 현황 <ul style="list-style-type: none"> ※ 부서별 인력배치 소요예산 및 인원 필요 기재 7. 공유경제 활성화 추진실적(생활공구 대여소, 공유누리 등) 8. 사회적 기업 (예비 사회적 기업 포함), 마을기업 마을공동체 운영 현황, 활동 및 지원 내역 9. 사회적 경제기업 육성 및 지원현황 10. 사회적경제 민·관 협업체계 구축사업 추진 현황 (사업개요, 추진성과, 문제점 및 대책, 향후계획 등) 11. 맞춤형 중소기업 지원 사업 실적	구 분	사업기간	소요예산	참여인원 (연간)	1일 평균 참여인원	대상사업	비고								구 분	사업기간	소요예산	참여인원 (연간)	1일 평균 참여인원	대상사업	비고	계							단계별							
구 분	사업기간	소요예산	참여인원 (연간)	1일 평균 참여인원	대상사업	비고																															
구 분	사업기간	소요예산	참여인원 (연간)	1일 평균 참여인원	대상사업	비고																															
계																																					
단계별																																					

소관부서	세 부 요 구 자 료 내 용	비고
경제문화국 (일자리정책과)	12. 혁신도시 활성화 사업 추진 현황(구체적 작성) <ul style="list-style-type: none"> 12-1. 혁신도시 빛정원거리 운영 현황 12-2. 거점형 스마트시티 조성 추진 현황 12-3. 혁신도시 임시공영주차장 조성 추진 현황 12-4. 혁신도시 공공기관 상생발전사업 추진 현황 12-5. 기타 관련 사업 추진 현황 13. 인구증가 시책 추진실적, 대책 및 향후계획(2024, 2025년) 14. 청년소통 강화 교류 활성화 추진실적 및 현황 15. 청년정책위원회 개최 현황(활동내역 포함) 16. 청년일자리사업 추진현황 및 실적 17. 청년 면접정장 대여사업 추진실적 18. 맞춤형 청년 취업 역량강화 프로그램 운영실적 19. 청년 창업지원 청년디딤터 운영실적 20. 청년예술제 개최 현황 21. 각종공사 추진현황(추진내역) <ul style="list-style-type: none"> 21-1. 사업개요, 추진상황, 향후계획, 기대효과 21-2. 위치도 	

소관부서	세 부 요 구 자 료 내 용	비고
행정지원국 (총무과)	<ol style="list-style-type: none"> 1. 국외 결연사업 추진현황 및 성과 2. 복무점검 실시현황 · 조치사항 3. 정원가산 업무추진비 집행내역(본청) <ul style="list-style-type: none"> ○ 유형별, 일자, 집행액, 집행내용 4. 기록물 관리 현황 <ol style="list-style-type: none"> 4-1. 기록관 보유기록물 현재 보존 현황 (총 보존현황, 보존기간별 보존현황 - 종이, 전산화 구분 작성) 4-2. 비전자기록물 이관 현황, 폐기현황 (기록관, 부서별 구분 작성) 4-3. 기록물 평가심의위원회 실적 4-4. 기록물 점검실적 및 실태조사 내역 5. 유연근무제 실시 현황 6. 민간인 · 공무원 · 부서 · 기관표창 및 시상품 지급현황 7. 인력운용 현황 <ol style="list-style-type: none"> 7-1. 정원 · 현원 및 정원초과 인력배치 현황 7-2. 부서별 결원현황 7-3. 부서별 당해보직 3년 이상 재임중인 직원 현황 7-4. 전보제한 기간 내 발령사항 - 소속, 직급, 성명, 발령사항(전 · 후임지), 사유 7-5. 출산휴가, 육아휴직 현황(2024.12.31., 2025.10.31.비교) 및 대체인력 사용 현황 8. 현부서 보직기간 현황 <ul style="list-style-type: none"> ○ 현부서 1년 미만, 1~2년, 2~3년, 3~4년, 5년이상 	

소관부서	세 부 요 구 자 료 내 용	비고																																							
행정지원국 (총무과)	<ol style="list-style-type: none"> 9. 휴직자 자료 관련(2021년 ~ 2025년) <ol style="list-style-type: none"> 9-1. 휴직자 실태점검 내역(연도별) 9-2. 휴직의 목적 외 사용 직원 조치결과 내역 10. 정원대비 직급별 공무원 현황(성별) 11. 인사상담 실적(건수, 상세 주요내용, 처리결과 포함) 12. 인사(징계)위원회 처리 현황 13. 공무원 표창 수여 현황(2023년~2025년) <ul style="list-style-type: none"> ○ 부서·직급별 작성 14. 위탁교육비 지급 내역 (사이버 교육 포함) <table border="1" style="width: 100%; border-collapse: collapse;"> <thead> <tr> <th>과정명</th> <th>기간</th> <th>인원</th> <th>내용</th> <th>위탁 기간</th> <th>지급 금액</th> <th>비 고</th> </tr> </thead> <tbody> <tr> <td> </td> <td> </td> <td> </td> <td> </td> <td> </td> <td> </td> <td> </td> </tr> </tbody> </table> 15. 직원 마음건강 연수운영 실적 16. 직급별 승진 현황 <table border="1" style="width: 100%; border-collapse: collapse;"> <thead> <tr> <th>일련번호</th> <th>구 분</th> <th>인 원</th> <th>소요기간</th> <th>비 고 (미승진 인원)</th> </tr> </thead> <tbody> <tr> <td>1</td> <td>9급→8급</td> <td>○명</td> <td>○년</td> <td> </td> </tr> <tr> <td>2</td> <td>8급→7급</td> <td>○명</td> <td>○년</td> <td> </td> </tr> <tr> <td>3</td> <td>7급→6급</td> <td>○명</td> <td>○년</td> <td> </td> </tr> <tr> <td>4</td> <td>6급→5급</td> <td>○명</td> <td>○년</td> <td> </td> </tr> </tbody> </table> <p>※ 장기근속 대상 미승진 인원 급수별 기재</p> 17. 희망 부서 전보 신청제 운영 현황 	과정명	기간	인원	내용	위탁 기간	지급 금액	비 고								일련번호	구 분	인 원	소요기간	비 고 (미승진 인원)	1	9급→8급	○명	○년		2	8급→7급	○명	○년		3	7급→6급	○명	○년		4	6급→5급	○명	○년		
과정명	기간	인원	내용	위탁 기간	지급 금액	비 고																																			
일련번호	구 분	인 원	소요기간	비 고 (미승진 인원)																																					
1	9급→8급	○명	○년																																						
2	8급→7급	○명	○년																																						
3	7급→6급	○명	○년																																						
4	6급→5급	○명	○년																																						

소관부서	세 부 요 구 자 료 내 용	비고																				
행정지원국 (총무과)	<p>18. 6급 중견관리자 양성과정 추진 현황</p> <p>18-1. 선발기준</p> <p>18-2. 교육자 복귀 후 배치 부서 현황(2023년, 2024년 교육자)</p> <p>19. 후생관 운영실태 (단위 : 천원)</p> <table border="1" style="width: 100%; border-collapse: collapse;"> <thead> <tr> <th colspan="3">1일 이용인원</th> <th rowspan="2">1일 평균 수입액</th> <th colspan="3">결산수지 현황('24년말 기준)</th> </tr> <tr> <th>계</th> <th>직원</th> <th>직원외</th> <th>수입</th> <th>지출</th> <th>잔액</th> </tr> </thead> <tbody> <tr> <td> </td> <td> </td> <td> </td> <td> </td> <td> </td> <td> </td> <td> </td> </tr> </tbody> </table> <p>20. 공무원 복지시책(사기 양양책) 추진 현황</p> <p>20-1. 복지시책 추진현황</p> <p>20-2. 직원 휴양지 운영 현황 및 이용실적</p> <p>21. 중구청 어린이집 운영 현황</p> <p>○ 지원현황, 종사자 현황 포함</p> <p>22. 기간제근로자 처우개선 현황</p> <p>23. 민원담당공무원 심리상담 지원 내역 및 실적</p> <p>24. 「주 4.5일 근무제」 운영 현황</p>	1일 이용인원			1일 평균 수입액	결산수지 현황('24년말 기준)			계	직원	직원외	수입	지출	잔액								
1일 이용인원			1일 평균 수입액	결산수지 현황('24년말 기준)																		
계	직원	직원외		수입	지출	잔액																

소관부서	세 부 요 구 자 료 내 용	비고
행정지원국 (자치행정과)	<p>1. 구청장 동 간담회 등 주민 건의사항 처리내역</p> <p>○ 일자, 동명, 건의내용, 처리내역</p> <p>2. 동별 주민자치센터 프로그램 운영현황, 운영시간, 이용자수, 보조금 지급 현황</p> <p>○ 구비지원 집행현황(강사료 지급내역 포함)</p> <p>○ 수입 및 지출내역</p> <p>○ 신설 및 변동(폐강, 통합 등) 프로그램 별도 표시</p> <p>○ 강사현황</p> <p>○ 주민자치위원 능력배양 프로그램 운영 현황</p> <p>○ 장애인 프로그램 참여 현황 및 프로그램 운영을 위한 장소 대여 실적</p> <p>3. 주민자치센터 우수(특수)시책 및 브랜드사업 추진현황</p> <p>○ 동명, 시책명(사업명), 내용, 추진 현황, 효과</p> <p>○ 우수 프로그램 지원 내역</p> <p>4. 주민자치위원회 추진사업 실적(소요 사업비) 및 현황</p> <p>5. 주민자치센터 운영 관련 민원접수 현황 및 처리결과</p> <p>6. 국내 도시간 결연사업 추진현황 및 성과</p> <p>7. 견문보고 관련</p> <p>7-1. 접수·처리 현황</p> <p>7-2. 미처리 현황(월별) 및 사유</p> <p>8. 행정복지센터 무인택배시스템 운영 현황</p> <p>9. 행정복지센터 시설비 집행(500만원 이상) 내역</p>	

소관부서	세 부 요 구 자 료 내 용	비고
행정지원국 (자치행정과)	<p>10. 국민의 날 기념행사 추진 현황</p> <p>10-1. 주요 추진내역</p> <p>10-2. 2024년 및 2025년 비교분석(장점 및 문제점, 차별점, 향후계획)</p> <p>11. 통장 자녀 및 사회단체 장학금 지급내역</p> <p>○ 동별, 성명, 단체가입연도, 지급대상자(성명, 학교명, 학년), 지급액(학기 구분)</p> <p>12. 동별 각종행사(축제 포함) 내역</p> <p>13. 북한이탈주민 현황 및 지원 실적</p> <p>14. 척척기동대 인력 및 물품 현황 (차량, 장비 등 포함)</p> <p>15. 척척기동대 운영 실적 및 평가 현황 (2024년~2025년)</p> <p>15-1. 생활민원 처리 현황</p> <p>15-2. 척척기동대 수리·보수 상세 내역(영선반 구분, 소요액 기재)</p> <p>15-3. 예산 집행내역(재료비 지출 포함)</p> <p>15-4. 고객만족도 조사 및 평가 추진 현황</p> <p>16. 현장서비스의 날 운영 현황(연간 소요액 기재)</p> <p>17. 동별 주민자치센터 운영 수상현황</p> <p>18. 국민운동단체 지원 실적 및 현황</p> <p>19. 주민참여예산 운영 현황</p> <p>19-1. 주민참여예산위원회 운영 현황</p> <p>19-2. 분과위원회별 심의 실적</p> <p>19-3. 주민참여예산 홍보 실적</p> <p>19-4. 주민제안사업 예산반영 현황(부서명, 사업명, 예산액, 반영여부 등)</p>	

소관부서	세 부 요 구 자 료 내 용	비고																																
행정지원국 (자치행정과)	<p>20. 민원처리 현황</p> <table border="1" style="width: 100%; border-collapse: collapse;"> <thead> <tr> <th rowspan="2">구분 민원명</th> <th colspan="2">2024년</th> <th colspan="2">2025년</th> <th rowspan="2">비고</th> </tr> <tr> <th>접수</th> <th>처리</th> <th>접수</th> <th>처리</th> </tr> </thead> <tbody> <tr> <td></td> <td></td> <td></td> <td></td> <td></td> <td></td> </tr> </tbody> </table> <p>20-1. 가족관계 등록 사유별 현황(최근 3년간)</p> <p>21. 어디서나 민원 신청 및 처리실적</p> <p>22. 원스톱방문 민원창구 운영 현황 및 실적</p> <p>23. 민원처리기간 단축 처리실적평가 운영 실적</p> <p>24. 「민원인 손잡고 동행」 운영 실적</p> <p>25. 정보공개 현황</p> <p>○ 청구건수, 처리현황, 비공개내역</p> <p>26. 무인 민원발급기 운영현황 및 발급건수</p> <p>27. 여권발급 실적</p> <p>28. 야간민원실 운영 실적</p> <p>29. 유기한 민원 접수·처리 현황</p> <p>○ 진정·건의 등 포함, 실과별 현황, 반려 및 불가민원 요지</p> <p>30. 민원제도개선 및 편의시책 발굴내역</p> <p>○ 민원제도 개선사항</p> <table border="1" style="width: 100%; border-collapse: collapse;"> <thead> <tr> <th rowspan="2">민원명</th> <th colspan="2">개선사항</th> <th rowspan="2">효과(성과)</th> </tr> <tr> <th>개선전</th> <th>개선후</th> </tr> </thead> <tbody> <tr> <td></td> <td></td> <td></td> <td></td> </tr> </tbody> </table> <p>○ 편의시책 발굴</p> <table border="1" style="width: 100%; border-collapse: collapse;"> <thead> <tr> <th>시책명</th> <th>주요내용</th> <th>효과(성과)</th> </tr> </thead> <tbody> <tr> <td></td> <td></td> <td></td> </tr> </tbody> </table>	구분 민원명	2024년		2025년		비고	접수	처리	접수	처리							민원명	개선사항		효과(성과)	개선전	개선후					시책명	주요내용	효과(성과)				
구분 민원명	2024년		2025년		비고																													
	접수	처리	접수	처리																														
민원명	개선사항		효과(성과)																															
	개선전	개선후																																
시책명	주요내용	효과(성과)																																

소관부서	세 부 요 구 자 료 내 용	비고
행정지원국 (자치행정과 -동)	1. 기본현황 ○ 연혁, 지역특성, 행정구역 및 인구, 공무원 현황, 자생단체 현황, 저소득 세대 및 장애인 현황 2. 당면 현안 사업 ○ 사업개요, 사업계획, 추진상황, 향후 추진계획 등	별도 책자 (반구1, 복산, 성안, 태화, 병영2, 약사)

소관부서	세 부 요 구 자 료 내 용	비고																													
행정지원국 (회계과)	1. 세입세출외 현금 및 유가증권 관리현황 2. 입찰계약 내역(공사, 용역, 물품구분) 3. 500만원 이상 수의계약 내역(공사, 용역, 물품구분) ※ 학술용역 제외,공사업체명,사업장지역,필히기재 4. 2,000만원 이상 전자계약 내역(공사, 용역, 물품구분) ※ 학술용역 제외,공사업체명, 사업장 지역, 필히기재 5. 공사기간 연장 사업장 내역현황 (지체상금 포함) 6. 각종 공사 선급금 및 기성금 지급현황 7. 정기하자 검사실시 및 지적사항 조치현황 8. 부정당업자(계약위반업체) 행정조치현황 9. 공사입찰 낙찰자 결정기준에 따른 계약 이행능력 심사 내역 (해당 공사별) 10. 관용차량 현황 및 유지보수비 내역 <table border="1" style="width: 100%; border-collapse: collapse; text-align: center;"> <thead> <tr> <th rowspan="2">번호</th> <th rowspan="2">차량명</th> <th rowspan="2">차량 번호</th> <th rowspan="2">구입일</th> <th rowspan="2">용도</th> <th rowspan="2">상태</th> <th colspan="3">수리내역</th> <th rowspan="2">유류비</th> <th rowspan="2">주행 거리</th> <th rowspan="2">총주행 거리</th> <th rowspan="2">비고</th> </tr> <tr> <th>일자</th> <th>내역</th> <th>비용</th> </tr> </thead> <tbody> <tr> <td> </td> <td> </td> <td> </td> <td> </td> <td> </td> <td> </td> <td> </td> <td> </td> <td> </td> <td> </td> <td> </td> <td> </td> <td> </td> </tr> </tbody> </table> ※임차차량 포함 11. 시설장비 유지보수 계약내역 12. 정기에금 및 자금운용 현황 ○ 정기에금 현황 ○ 자금운용 현황	번호	차량명	차량 번호	구입일	용도	상태	수리내역			유류비	주행 거리	총주행 거리	비고	일자	내역	비용														
번호	차량명							차량 번호	구입일	용도					상태	수리내역			유류비	주행 거리	총주행 거리	비고									
		일자	내역	비용																											

소관부서	세 부 요 구 자 료 내 용	비고										
행정지원국 (회계과)	<p>13. 이자수입 내역(2024년, 2025년)</p> <ul style="list-style-type: none"> ○ 일반, 특별회계, 기금(구분 작성) (예치기간, 금액, 이자율, 이자금액, 담당부서) <p>14. 공유재산 유·무상대부 현황</p> <ul style="list-style-type: none"> ○ 외부기관 및 국민운동단체 포함 <p>15. 공유재산 무단점유자 현황 및 조치사항</p> <p>15-1. 대부 변상금 부과 및 체납액 징수 현황</p> <p>15-2. 체납자 재산압류 등 강제처분 현황</p> <p>16. 공유재산 관련</p> <p>16-1. 처분현황 및 내역</p> <p>16-2. 취득(토지, 건물) 목적 및 사용상태</p> <p>17. 공유재산 증감 현황(2024년, 2025년 비교)</p> <p>18. 공유재산 현황(일반재산)</p> <p>19. 공유재산심의회 개최 실적</p> <table border="1" style="width: 100%; border-collapse: collapse;"> <thead> <tr> <th>일자</th> <th>안 건</th> <th>주요심의 내 용</th> <th>심의결과</th> <th>비고</th> </tr> </thead> <tbody> <tr> <td> </td> <td> </td> <td> </td> <td> </td> <td> </td> </tr> </tbody> </table> <p>20. 공유재산 사용료 수입내역</p> <p>21. 영조물 배상금 지급 현황 (대상, 지급사유, 지급금액, 관련부서)</p> <p>22. 청사 유지·관리비 집행내역 (500만원 이상)</p>	일자	안 건	주요심의 내 용	심의결과	비고						
일자	안 건	주요심의 내 용	심의결과	비고								

소관부서	세 부 요 구 자 료 내 용	비고
행정지원국 (회계과)	<p>23. 중구 대회의실 이용 (교육, 각종행사 등) 및 운영비 집행 실적</p> <p>24. 청사 증축 사업 추진 현황</p> <p>25. 여성기업, 장애인기업, 사회적기업 수의계약 현황</p> <ul style="list-style-type: none"> ※ 2천 ~ 5천만원 이하 공사·용역·물품 구분, 공사 업체명, 사업장 주소(중구, 남구 등), 소요예산액 필히 기재 <p>26. 반구1동 행정복지센터 확장 이전 추진 현황</p> <p>27. 지역업체 보호제도 활용 현황</p> <p>28. 회계·계약 분야 전문컨설팅 추진 현황</p> <p>29. 각종 공사 추진현황(추진내역)</p> <p>29-1. 사업개요, 추진상황, 향후계획, 기대효과</p> <p>29-2. 위치도</p>	

소관부서	세 부 요 구 자 료 내 용	비고
행정지원국 (세무1·2과 공통)	1. 지방세 납부기한 연장 및 징수유예 내역 (기한연장, 징수유예, 시세·구세 구분 작성) 2. 지방세 이의신청 및 심사청구 처리결정 내역 3. 지방세 세목별 감액 현황	

소관부서	세 부 요 구 자 료 내 용	비고												
행정지원국 (세무1과)	1. 지방세 부과 및 징수 현황 (2024, 2025년 세목별 납기내, 연도별 구분작성) 2. 구·군별 지방세 징수실적(2025. 10. 31일 기준) 3. 총세입 예산대비 징수 결정액, 수납액, 미수납액 현황 (세입예산 과목별 작성) 4. 세무조사(감사) 실시 현황 및 추정내역 5. 세원발굴 및 색출 추정내역 6. 중과세 부과내역 7. 구 금고 계약(협약) 및 환원사업 추진 현황 ○ 분야별, 사업내용, 수혜자, 지원액 등 세부적으로 작성 ○ 구·군별 금고 환원사업 현황 <table border="1" data-bbox="1317 879 2078 991"> <thead> <tr> <th>총계</th> <th>중구</th> <th>남구</th> <th>동구</th> <th>북구</th> <th>울주군</th> </tr> </thead> <tbody> <tr> <td> </td> <td> </td> <td> </td> <td> </td> <td> </td> <td> </td> </tr> </tbody> </table> 8. 마을세무사 운영현황 ○ 세무사 현황 및 처리 실적 포함 (동별 작성) 9. 지방세 신용카드 수납 현황(세목별 구분없이) 10. 지방세 세목별 과오납 발생 및 환급내역(최근 5년간) ○ 10만원 이상 건수, 금액, 사유별	총계	중구	남구	동구	북구	울주군							
총계	중구	남구	동구	북구	울주군									

소관부서	세 부 요 구 자 료 내 용	비고
행정지원국 (세무1과)	11. 지방세 환급금 정리 실적 12. 개별주택가격 이의신청 현황 13. 자주재원(목표액 달성) 확보를 위한 추진사항 및 실적 14. 지방세 성실 납세자 인센티브 지급 현황 15. 고향사랑 기부제 추진사항 (개인별 기부금액 및 답례품 제공내역 필히 기재) 16. 생애최초 주택구입 취득세 감면 추진 현황 17. 출산장려 및 양육지원을 위한 취득세 감면 추진 현황 18. 개별주택가격 공시제도 안내 추진 현황 19. 납세자 편의서비스 확대 및 적극적인 환급금 지급 실적	

소관부서	세 부 요 구 자 료 내 용	비고
행정지원국 (세무2과)	1. 정리보류 내역(건당 30만원 이상) <ul style="list-style-type: none"> ○ 총괄 ○ 정리보류내역(시효소멸분 제외) <ul style="list-style-type: none"> ※ 상세내역은 1천만원 이상 작성 ○ 정리보류자 사후관리 현황 ○ 정리보류 취소 이후 징수실적 2. 부동산·차량 공매 처분 내역 및 조치사항 3. 지방세 고액 체납자 내역 및 조치사항 (최근 2년간 합계액 1,000만원 이상) 4. 체납세 징수 현황(연도별) 5. 고질 체납자 행정제재 내역 (출국 금지요청, 신용정보등록, 관허사업제한 등) 6. 지방세 범칙행위 적발 및 조치 내역 7. 체납자 채권확보를 위한 재산압류 현황 (체납금액 10만원 이상) <ul style="list-style-type: none"> ○ 월별 압류건수, 체납건수, 체납액, 징수액 ○ 법원 공탁금 압류 및 추심 실적 8. 자동차세 체납차량 번호판 영치 관련 현황 (영치현황, 영치 관련 민원발생 및 개선사항, 영치 사실 알림 및 비대면 반환사업, 대포차 등 불법명의차량 체납액징수실적 포함) 9. 최근 3년간 지방세 및 세외수입 체납 추이	

소관부서	세 부 요 구 자 료 내 용				비고
행정지원국 (세무2과)	10. 세외수입 체납액 징수 현황(2023년 ~ 2025년) (단위 : 천원)				
	세 목	체납액	징 수 액 (결손처분)	미수액	미수납사유
	※ 결손처분은 ()내서하고 징수액에 산입				
	11. 과년도분 부서별 체납액 현황				
부서명	부과액	징 수 액 (결손처분)	미수액	비 고	
	12. 압류 부동산 실익분석 전수조사 추진 현황				
	13. 영세채납자의 실익없는 장기 압류재산 일제정리 추진 현황				
	14. 모바일 전자고지 서비스 추진 실적 ※ 카카오톡 발송 건수, 발송대상자 납부율 등				

소관부서	세 부 요 구 자 료 내 용				비고
보 건 소 (공 통)	1. 전문인력 근무 현황 ○ 최소배치기준 및 현재 근무 인력 현황				
	2. 보건의료의 필수 의료장비 보유 현황 ○ 의료장비별 비치기준, 사용기간, 내구연한, 노후정도 교체계획				
	3. 의약품구매 및 재고 현황(2024, 2025년 구분 작성)				
	4. 유통기한 경과 약품 폐기 현황				
	5. 의료장비 등 기자재 구입 및 수리 현황				
	6. 불용 의료장비·물품 결정·처분 현황				
	7. 의료사업 수입내역(2024, 2025년 비교)				
	8. 보건소(민원 업무) 이용 현황				
	9. 민원접수·처리 현황(진정·건의 등 포함) ○ 불가·반려 처리 요지				
	10. 저소득층 및 노인보건 진료 실태				
	11. 보건교육 추진 상황				
	12. 공사·용역·물품구매 현황 (1,000천원 이상) ○ 공 사 : 건				
	공사명	당 초 계약금액	최 종 계약금액	도급자	
			상호	대표자 주소	

소관부서	세 부 요 구 자 료 내 용	비고
보 건 소 (보건과)	<ol style="list-style-type: none"> 1. 각종 단속 대상업소 현황 및 지도점검 현황 2. 중독 및 정신질환 등록 및 관리 현황 <ul style="list-style-type: none"> ○ 2024, 2025년도별 발생 현황, 관리상 문제점 등 3. 정신보건사업 추진 실적 <ul style="list-style-type: none"> ○ 사업명, 소요예산액, 이용자수, 운영횟수 등 4. 만성질환자(고혈압, 당뇨) 관리사업 추진상황 <ul style="list-style-type: none"> ○ 사업명, 소요예산액, 이용자수, 운영횟수 등 5. 구강보건사업 추진실적 6. 금연·절주 관련 사업 추진 상황 <ul style="list-style-type: none"> ○ 과태료 부과 인원 및 부과액 필히 기재 7. 치매안심센터 운영 현황 8. 건강지원센터 운영 현황 9. 비만예방관리사업(아동사업 포함) 추진 실적 10. 지역사회 건강조사 현황 11. 모바일 헬스케어 사업 운영 실적 12. 통합 정신 건강증진사업 운영 실적 13. 자살예방 추진 실적 14. 생명존중안심마을 운영 추진 현황 15. 전국민 마음투자 지원사업 운영 실적(조기 중단 사유 포함) 16. 치매환자 관리 및 홍보 추진 현황(등록률 제고 방안 등) 	

소관부서	세 부 요 구 자 료 내 용	비고
보 건 소 (건강관리과)	<ol style="list-style-type: none"> 1. 질병별 진료 및 주민이용 현황 <ul style="list-style-type: none"> ○ 질병별, 보험별, 동별 일일현황(2024, 2025년 비교) 2. 매개질환 방제관리 사업 실시 현황 <ol style="list-style-type: none"> 2-1. 방역사업과 관련한 집행내역 (위탁포함-2024, 2025년 비교) 2-2. 동별 방역현황 및 예산지원 현황 2-3.약품 목록과 구입처, 구입액 2-4. 취약지 방역소독 실적 2-5. 주민 자율방역 지원 사업 추진현황 2-6. 타부서 협업(준설작업 시 방역 등) 실적 3. 소독업 신고사항 및 지도·단속실적 4. 법정 감염병환자 발생 현황 5. 의료 분쟁현황 6. 의약업소 현황 및 지도·점검 조치사항 <ul style="list-style-type: none"> ※ 과태료 부과업소 및 부과액 필히 기재 7. 의료기관 및 응급의료기관 지도·관리 조치사항 8. 의약업소(병·의원, 약국, 한약업 등) 관련 민원 접수현황 및 조치사항 9. 마약류 취급 지정병원 현황 및 행정 지도사항 10. AIDS(후천성 면역결핍증) 환자현황 및 관리 실태 11. 위생접객업소 종사자 건강진단 실시현황 (부적합자 있는 경우 사유 및 조치사항 기재) 	

소관부서	세 부 요 구 자 료 내 용	비고
보 건 소 (건강관리과)	<p>12. 국가 필수 및 임시 예방접종 현황</p> <p>13. 모자보건사업 추진 현황</p> <ul style="list-style-type: none"> ○ 예비부모 건강관리 사업 ○ 임산부 건강관리 사업 ○ 영유아 건강관리 사업 ○ 아토피·천식 예방관리 사업 ○ 생애초기 건강관리 사업 <p>14. 독감예방접종 현황(구매현황 포함)</p> <p>15. 국가 암 검진 및 암환자 지원사업 추진실적 (수급자, 일반 구분)</p> <ul style="list-style-type: none"> ○ 국가암 조기검진 현황 ○ 암환자 의료비 지원 현황 <p>16. 저소득시민 건강검진 현황</p> <p>17. 희귀·난치성질환자 의료비 지원 현황</p> <ul style="list-style-type: none"> ○ 대상자 현황, 지원내역 등 <p>18. 결핵환자 관리 현황</p> <ul style="list-style-type: none"> ○ 관내 결핵환자 신고 현황 ○ 결핵 조기발견 및 환자 현황 ○ 집단시설 결핵환자 발생 및 역학조사 실시 현황 <p>19. 방문보건사업 추진 현황(전년도 만족도 조사 결과 포함)</p> <p>20. 국가 필수 및 임시 예방접종 위탁의료기관 현황</p> <ul style="list-style-type: none"> ○ 예산집행 내역 포함 	

소관부서	세 부 요 구 자 료 내 용	비고
보 건 소 (건강관리과)	<p>21. 요양병원, 산후조리원 현황 및 관리 실태</p> <p>22. 집단급식소 관련(식중독 등) 사고 현황</p> <p>23. 안마시술소 현황 및 지도단속 실적</p> <p>24. 감염예방 및 확산방지 추진 실적</p> <p>25. 경로당 순회 보건 서비스 운영 실적</p> <p>26. 불용의약품 관리 실태 및 현황 (2024년~2025년)</p> <ul style="list-style-type: none"> ○ 불용의약품 분리수거 교육 및 홍보실적 (병원, 약국, 민간) <p>27. 의료급여수급권자 건강검진 추진 실적</p> <p>28. 재난응급의료체계 구축 운영 실적</p> <p>29. AI·IoT 기반 어르신 건강관리사업 추진 현황</p>	

소관부서	세 부 요 구 자 료 내 용	비고																	
문화의전당	1. 인력현황(업무분장, 전문인력 현황) 2. 문화공간 활용 현황(실적) 3. 예술대학 운영 현황 4. 중구예술단 활동 지원 현황 5. 공연 및 전시분야 전문인력 배치 현황 6. 공연장 등 사용료 부과 및 징수 현황 7. 소리마루 운영현황(실적) 8. 공사·용역·물품구매 현황(1,000천원 이상) ○ 공 사 : 건																		
	<table border="1"> <thead> <tr> <th rowspan="2">공사명</th> <th rowspan="2">당 초 계약금액</th> <th rowspan="2">최 종 계약금액</th> <th colspan="3">도급자</th> <th rowspan="2">계약일</th> </tr> <tr> <th>상호</th> <th>대표자</th> <th>주소</th> </tr> </thead> <tbody> <tr> <td> </td> <td> </td> <td> </td> <td> </td> <td> </td> <td> </td> <td> </td> </tr> </tbody> </table>	공사명	당 초 계약금액	최 종 계약금액	도급자			계약일	상호	대표자	주소								
공사명	당 초 계약금액				최 종 계약금액	도급자			계약일										
		상호	대표자	주소															
	9. 구민 문화육구 충족 공연전시 실적 10. 문화예술교육 추진 실적 11. 문화강좌 수강생 작품 전시회 추진 실적 12. 문화예술교육 수시 강좌 추진실적 13. 기획공연, 우수공연 유치 건수, 특별공연 추진실적 현황 14. 음악창작소 네트워킹 지원사업 현황 15. 음악창작소 운영위원회 구성 및 운영 현황 16. 잔디마당 야외공연 제작 추진 현황																		

소관부서	세 부 요 구 자 료 내 용	비고
구립도서관	1. 도서관 활성화 관련 1-1. 권역별도서관 인력 현황 1-2. 도서관별 예산지원 사항 (권역별도서관, 행정복지센터 도서관, 사립작은도서관) 1-3. 권역별 도서관현황 및 운영프로그램, 일일 이용자 현황 1-4. 사립 작은도서관 현황 및 도서관별 지원내용 2. 남외어린이도서관 운영추진 실적 (1일 평균이용인원, 도서구입비, 프로그램 등) 3. 우정 도서관 운영추진 실적 (1일 평균이용인원, 도서구입비 등) 4. 산전만화도서관 운영실적 (1일 평균이용인원, 도서구입비, 소요예산 등) 5. 작은도서관 현황(2024~2025년) ※ 폐업현황 포함 6. 약숫골 도서관 운영실적 (1일 평균이용인원, 도서구입비, 소요예산 등) 7. 외솔 한옥 도서관 운영실적 (1일 평균이용인원, 도서구입비, 소요예산 등) 8. 울산종갓집도서관 운영실적 (1일 평균이용인원, 도서구입비, 소요예산(유지보수비 포함) 등) 9. 보유도서 관리 중장기 계획 및 방안 10. 공유도서관(상호대차서비스) 사업 실적(결과보고) 11. 온가족이 함께하는 책·문화공간 운영 실적	

소관부서	세 부 요 구 자 료 내 용	비고																					
도시관리 공 단	1. 인력관리 및 운영 현황 1-1. 팀별인력 현황 ○ 팀별, 직급별, 공채 및 특채구분 1-2. 신규 직원 채용 현황(2024년, 2025년) 1-3. 임금지급 현황 2. 도시관리공단 운영 상황 2-1. 자본금 조성 현황(채권, 채무 포함) 2-2. 이사회 구성 현황 2-3. 이사회 개최실적 ○ 일시, 안전명, 참석인원, 의결결과 2-4. 주요사업 추진실적 2-5. 각 실적별 진출금 현황(2021년 ~ 2025년) ○ 사업명, 예산(전출금)액, 지출액, 잔액(반납액) 3. 지방공기업평가 결과(최근 2년간) 4. 예산 현황(수입, 지출 - 월별작성) 5. 예산집행 현황 5-1. 수의계약 현황(500만원 이상) 5-2. 입찰계약 현황 6. 100만원 이상 예산집행 현황(물품구매, 계약 등) <table border="1" style="width: 100%; border-collapse: collapse; margin-top: 10px;"> <thead> <tr> <th rowspan="2">용역명</th> <th rowspan="2">예산액</th> <th colspan="3">도급자</th> <th colspan="2">계약내용</th> <th rowspan="2">비고</th> </tr> <tr> <th>상호</th> <th>대표자</th> <th>주소</th> <th>계약일</th> <th>선정경로</th> </tr> </thead> <tbody> <tr> <td> </td> <td> </td> <td> </td> <td> </td> <td> </td> <td> </td> <td> </td> <td> </td> </tr> </tbody> </table> ※ 부정당업체 이력관리 여부 등 포함 7. 시설별 수지분석 현황 8. 공영주차장 관리원 교육 실적	용역명	예산액	도급자			계약내용		비고	상호	대표자	주소	계약일	선정경로									
용역명	예산액			도급자			계약내용			비고													
		상호	대표자	주소	계약일	선정경로																	

소관부서	세 부 요 구 자 료 내 용	비고
도시관리 공 단	9. 공영주차장 이용 관련 주요민원 처리내역 ○ 안전사고 발생 현황(최근 3년간) 10. 주차료 징수 현황 11. 거주자우선 주차 면수에 대한 동별 신청현황 및 배정률 12. 거주자우선주차제 비지정차량 단속 현황 및 과태료 징수 현황 13. 거주자 우선 주차면 정비 현황 ○ 폐지 및 신규설치 현황, 사유 14. 체육시설물 관리·이용 실태 15. 시설물별 월별 이용현황(일반, 단체 구분) 및 대여료 징수실적 16. 각종 시설물 유지보수 현황 17. 공영주차장별 수익분석 현황 18. 체납 주차요금 징수실적 ○ 공영주차장 요금과 거주자 우선 주차요금 구분 작성 ○ 부과건수와 금액 및 징수 건수와 금액, 징수율 포함 작성 19. 종량제봉투 및 납부필증 관리방법	

소관부서	세 부 요 구 자 료 내 용	비고
도시관리 공 단	<p>20. 중구 수영장 및 야구장 현황</p> <p>20-1. 기본현황(시설 및 직원 현황 등)</p> <p>20-2. 수입 및 지출 현황</p> <ul style="list-style-type: none"> ○ 공단전출금, 강습수입, 사용료수입 등 구분 작성 <p>20-3. 이용자 현황(2024년, 2025년)</p> <ul style="list-style-type: none"> ○ 중구민, 타지역, 감면자 신규·기존 이용자 등 구분 작성 <p>20-4. 민원 건수 및 처리현황</p> <p>21. 구민편의 증진 혁신사업 추진 실적</p> <p>22. 거주자 우선 주차구역 노상적치물 정비 현황</p> <p>23. 안전하고 편리한 공영주차장 운영 실적</p> <p>24. 물놀이장 운영 추진사항 실적 및 현황</p> <p>25. ESG 경영 혁신 운영 실적 및 자체진단 결과</p> <p>26. 반부패·청렴 및 인권존중 확산 사업 추진 현황</p>	

2025. 10.

2025년도 행정사무감사 계획서



울산광역시 중구의회
(복지건설위원회)

2025년도 행정사무감사 계획서

복지교육국, 교통환경국, 안전도시국 14개 부서에 대한 행정사무 전반에 대한 감사를 실시하여 그 상태를 정확히 파악하고, 행정의 잘못된 부분을 적발·시정을 통하여 행정이 효율적으로 수행될 수 있도록 하고자 함

1. 큰 거

- 지방자치법 제49조
- 지방자치법 시행령 제41조부터 제53조
- 울산광역시 중구의회 행정사무감사 및 조사에 관한 조례

2. 감사기간 : 2025. 11. 20.(목) ~ 11. 28.(금), 9일간

3. 감사방법 : 감사 자료에 의한 일문일답식 및 현장조사 병행

4. 주요감사대상 : 2024. 11. 1. ~ 2025. 10. 31. 행정사무처리 전반
⇒ 예산집행 사항 및 기타 추진상황 등

5. 감사반 편성

감사위원회	위원수	위원장	감사위원	전문위원	사무직원
복지건설위원회	4	정재환	강혜순, 문희성, 문기호	김순정	박지현, 속기사

6. 감사대상기관(부서) 및 출석요구공무원

위원회	대상기관	감사대상기관(부서)	출석요구공무원		감사대상사무
			직	성명	
복지건설위원회	3개국(14개과)	복지교육국 복지지원과 노인장애인과 가족복지과 교육체육과	복지교육국장 복지지원과장 노인장애인과장 가족복지과장 교육체육과장	백영애 고수옥 김현옥 강은실 오창훈	감사대상기간중(부서) 행정사무전반

위원회	대상기관	감사대상기관(부서)	출석요구공무원		감사대상사무
			직	성명	
복지건설위원회	3개국(14개과)	교통환경국 교통과 공원녹지과 환경위생과 환경미화과 공간정보과 안전도시국 안전총괄과 건설과 도시과 건축과 시설지원과	교통환경국장 교통과장 공원녹지과장 환경위생과장 환경미화과장 공간정보과장 안전도시국장 안전총괄과장 건설과장 도시과장 건축과장 시설지원과장	김진희 김선희 김정희 전영희 김형철 김은주 최태진 조삼근 김은진 박기정 김성훈 신동학	감사대상기간중(부서) 행정사무전반

7. 감사일정별 감사대상기관(부서) 및 장소

일시	구분	감사장소	감사대상부서	비고
2025. 11. 20.(목) 14:00 ~		복지건설위원회 회의실	복지지원과 노인장애인과	10:00 운영위
2025. 11. 21.(금) 10:00 ~		"	가족복지과 교육체육과	
2025. 11. 24.(월) 10:00 ~		"	교통과 공원녹지과	
2025. 11. 25.(화) 10:00 ~		"	환경위생과 환경미화과	
2025. 11. 26.(수) 10:00 ~		"	공간정보과 안전총괄과	
2025. 11. 27.(목) 10:00 ~		"	건설과 도시과	
2025. 11. 28.(금) 10:00 ~		"	건축과 시설지원과	

※ 감사일정, 감사반 변경 등 경미한 사항은 위원회에서 협의하여 변경

8. 감사 진행순서

- 감사실시 선언
- 위원장 인사
- 증인선서
- 피감사기관장 인사 및 간부소개
- 업무보고 청취(현지 확인, 증언 청취 등)
- 질의 및 답변
- 감사결과 강평(위원장)
- 감사종료 선언

9. 감사장 좌석 배치도 : [붙임 1]

10. 수감부서의 제출서류

- 2025년 업무보고서(업무계획 및 실적) ⇒ 감사대상 부서별 작성
- 2025년 행정사무감사 대상자료 : 【붙임 2】 참조
- 요구 자료에 따라 감사범위(기간)이 달라질 수 있으며, 감사관련 필요한 별도의 자료를 요구할 수 있음
- 작성기준일 : 2025. 10. 31.

【붙임 1】

감사장 좌석 배치도

(복지건설위원회)

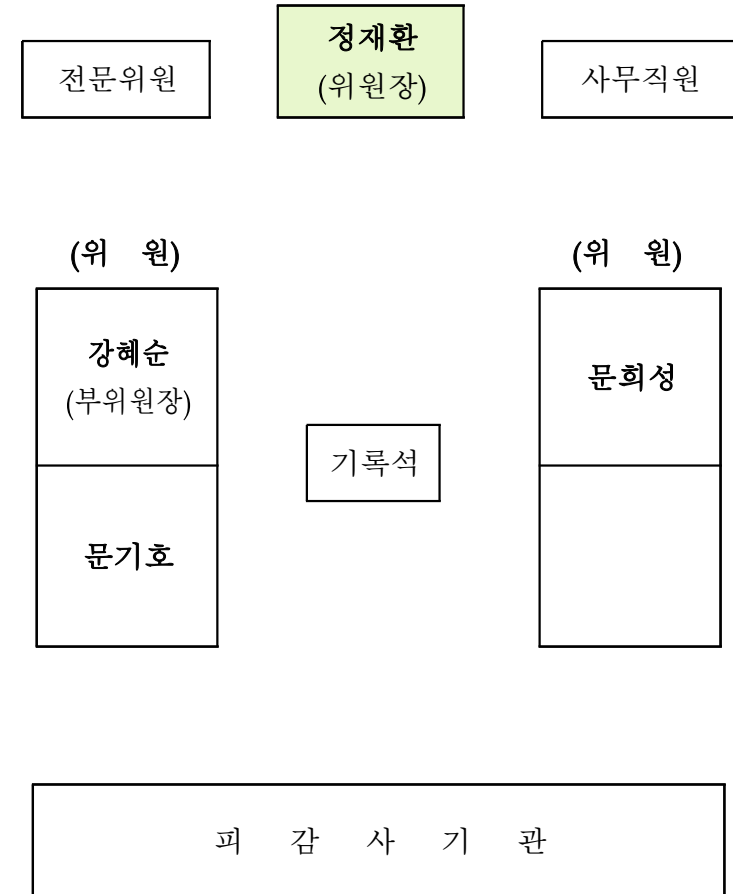

【붙임 2】

2025년도 행정사무감사 요구자료

소관부서	세 부 요 구 자 료 내 용					비 고
공 통	1. 2024년도 행정사무감사 지적사항 처리결과					
	구분	건명	시정(건의) 요구내용	조치내용	미처리(추진중) 사유 향후계획	처리결과
	※ 구분 : 시정, 처리, 건의					
	2. 구정(서면)질문 처리결과·5분 자유발언 처리결과					
	질문일자	질문의원	질문요지	답변요지	조치결과	
	3. 2025년도 예산집행 현황(일반·특별회계 구분) (단위 : 천원)					
	예산과목		예산액	집행액	잔액	미집행사유 (구체적)
	세부사업	통계목				
	※ 국·시·구비로 구분					
	4. 세외수입 체납액 징수현황(2023~2025) (단위 : 천원)					
	세 목	체납액	징수액 (결손처분)	미수액	미수납사유 (구체적)	
	※ 결손처분은 ()내서하고 징수액에 산입					
	5. 집단민원, 진정 및 건의서 처리현황					
	접수일	민원내용	민원인		처리결과	
			성명	주소	일자	내용
	6. 사업비 3,000만원 이상 집행현황 (단위 : 천원)					
	사업명	사업개요 (기간,착공일, 내용 등)	예산액	계약금액	추진상황	
					업체 선정방법	진도
						%
	7. 민간에 대한 보조금 집행내역 (단위 : 천원)					
	단체명	대표자	보조금액 (구비,자부담)	사업내용	보조근거	

소관부서	세 부 요 구 자 료 내 용							비 고	
공 통	8. 각종위원회 현황								
	8-1. 위원회 정비 현황								
	위원 회명	구성 일자	위 원 수			주요 기능	정비 일자	정비사유 및 내용	
			계	공무원	민간인				
	8-2. 위원회 개최 현황								
	위원 회명	구성 일자	위 원 수			주요 기능	개최 일자	주요심의 내용	수당 지급액 (천원)
			계	공무원	민간인				
	8-3. 위원회 개최 예정 및 미개최 현황(미개최 사유 포함)								
	위원 회명	구성 일자	위 원 수		설치 근거	주요 기능	개최예정일·미개최 사유		
			계	공무원			민간인		
	9. 각종기금 운영현황 (단위 : 천원)								
	기금명	적립 목표액	적립액	집행액	집행내역				
	10. 중구 누리집 접수민원 처리현황								
	10-1. 민원처리 현황								
	계	완 결	추진 중	불 가					
	10-2. 추진 중 및 불가민원								
	구분	접수일자	민원인	민원내용	추진 중(불가) 사유	비 고			
	※ 구분(접수 일자 순) : 추진 중, 불가 구청장에게 바란다, 민원상담 구분 작성								
	11. 특수시책 추진현황								
	시 책 명	추진계획	추진현황						

소관부서	세 부 요 구 자 료 내 용						비 고	
공 통	12. 이월사업 현황(명시·사고·계속비 구분) (단위 : 천원)							
	사업명	예산현액	이월액	집행액	집행잔액	이월사유		
	※ 예산현액 : 예산액+전년도이월액(명시, 사고, 계속비이월)							
	13. 행정심판·행정소송 현황							
	구 분	사건명	접수 일시	당 사 자		청구 내용		진행 상황
				청구(원고)	피청구(피고)			
	행정심판							판결(재결) 결과
	행정소송							
	14. 언론보도 주요내용 및 조치결과							
	일시	언론사	주요내용			조치결과		
※ 보도일자 순								
15. 관급공사 하도급 현황 (단위 : 천원)								
공사명	공사개요 (기간,내용 등)	도급업체	도급액(A)	하도급액 (B)	비율 (B/A)			
※ 대상 : 공사-이천만원 이상, 용역(학술용역 제외)-일천만원 이상								
16. 2025년 구청장 동 순시 건의사항 처리현황								
동명	건의자	건의내용	조치결과	불가사유				
				※ 불가사유 기재				
17. 상부기관 감사결과 및 조치사항								
감사명	감사기관	지적사항		조치사항		비고		
		구분	내용	조치결과	내용			
※ 지적사항 : 구분(시정,주의 등) 조치사항 : 결과(추진중, 완결 등), 내용(조치일자 포함)								

소관부서	세 부 요 구 자 료 내 용						비 고	
공 통	18. 특별교부세·교부금 사업 추진현황							
	재원별	사업명	사업내용	교부액	집행액	추진상황		
	19. 각종행사 개최현황 (단위 : 천원)							
	개최일시	행사명	행사내용	협찬 언론사명	소요(집행) 예산	참가인원		
	※ 문화, 체육, 축제행사 등							
	20. 각종 관급공사 하자보수 신청 및 처리현황 (하자기간 1년이내/ 1년이후)							
	21. 각종 공모사업 현황							
	21-1. 신청 현황 및 선정내역 (단위 : 백만원)							
	연번	공모 사업명	신청현황		선정내역			비고
			신청사업명	신청일자	선정일자	선정여부 예산		
21-2. 세부추진 상황								
○ 신청사업명								
- 사업개요								
- 추진상황								

소관부서	세 부 요 구 자 료 내 용	비 고										
복 지 지 원 과	1. 자원봉사센터 지원 및 활동내역											
	1-1. 지원현황 (단위 : 천원)											
	<table border="1"> <thead> <tr> <th>사업명</th> <th>예산액</th> <th>집행액</th> <th>집행잔액</th> <th>비고</th> </tr> </thead> <tbody> <tr> <td></td> <td></td> <td></td> <td></td> <td></td> </tr> </tbody> </table>		사업명	예산액	집행액	집행잔액	비고					
	사업명		예산액	집행액	집행잔액	비고						
	1-2. 활동내역 (단위 : 천원)											
	<table border="1"> <thead> <tr> <th>사업명</th> <th>시기</th> <th>주요내용</th> <th>소요예산</th> <th>비고</th> </tr> </thead> <tbody> <tr> <td></td> <td></td> <td></td> <td></td> <td></td> </tr> </tbody> </table>		사업명	시기	주요내용	소요예산	비고					
	사업명		시기	주요내용	소요예산	비고						
	2. 자원봉사 베스트 중구 활동실적											
	3. 자원봉사자 사기진작을 위한 인센티브 제공내역											
	4. 민간단체 보조금 정산내역(307-02, 307-03, 307-04)											
	5. 국가유공자 및 보훈단체 지원현황											
	5-1. 국가유공자 (단위 : 천원)											
	<table border="1"> <thead> <tr> <th>지원일자</th> <th>지원대상</th> <th>지원금액</th> <th>지원내역</th> <th>비고</th> </tr> </thead> <tbody> <tr> <td></td> <td></td> <td></td> <td></td> <td></td> </tr> </tbody> </table>		지원일자	지원대상	지원금액	지원내역	비고					
	지원일자		지원대상	지원금액	지원내역	비고						
	5-2. 보훈단체 (단위 : 천원)											
	<table border="1"> <thead> <tr> <th>단체별</th> <th>지원금액</th> <th>지원내용</th> <th>비 고</th> </tr> </thead> <tbody> <tr> <td></td> <td></td> <td></td> <td></td> </tr> </tbody> </table>		단체별	지원금액	지원내용	비 고						
	단체별		지원금액	지원내용	비 고							
6. 종합사회복지관 운영현황												
6-1. 위탁현황												
<table border="1"> <thead> <tr> <th>선정방법</th> <th>사업비</th> <th>최초위탁일</th> <th>위탁기간</th> <th>수탁기관</th> </tr> </thead> <tbody> <tr> <td></td> <td></td> <td></td> <td></td> <td></td> </tr> </tbody> </table>	선정방법	사업비	최초위탁일	위탁기간	수탁기관							
선정방법	사업비	최초위탁일	위탁기간	수탁기관								
6-2. 시설현황												
<table border="1"> <thead> <tr> <th>시설명</th> <th>규모</th> <th>직원수</th> <th>지원내역</th> <th>비 고</th> </tr> </thead> <tbody> <tr> <td></td> <td></td> <td></td> <td></td> <td></td> </tr> </tbody> </table>	시설명	규모	직원수	지원내역	비 고							
시설명	규모	직원수	지원내역	비 고								
6-3. 종사자 현황												
<table border="1"> <thead> <tr> <th>시설명</th> <th>직급(직책)</th> <th>성명</th> <th>근무기간</th> <th>담당업무</th> <th>비 고</th> </tr> </thead> <tbody> <tr> <td></td> <td></td> <td></td> <td></td> <td></td> <td></td> </tr> </tbody> </table>	시설명	직급(직책)	성명	근무기간	담당업무	비 고						
시설명	직급(직책)	성명	근무기간	담당업무	비 고							
6-4. 프로그램 내용 및 이용주민 수(유·무료 표기)												
6-5. 시설 기능보강 사업 및 각종 기자재 구입 내역												
6-6. 강사 위촉 현황, 사회교육 및 시설대관 실적												
6-7. 지도점검 결과, 문제점 및 대책 등												
6-8. 간담회 실시 및 건의사항 처리 현황												

소관부서	세 부 요 구 자 료 내 용	비 고																																										
복 지 지 원 과	7. 이웃돕기 후원 및 지원 실적(상세 지원내역 포함)																																											
	8. 지역사회보장협의체 운영 실적 ○ 대표협의체, 실무협의체, 실무분과 운영현황(회의 주요내용)																																											
	9. 동 사회복지 전담공무원 및 복지대상자 현황																																											
	10. 긴급복지 지원사업 현황																																											
	10-1. 예산집행 현황(2023~2025) (단위 : 천원)																																											
	<table border="1"> <thead> <tr> <th>예산액</th> <th>집행액</th> <th>집행률</th> <th>비 고</th> </tr> </thead> <tbody> <tr> <td></td> <td></td> <td></td> <td></td> </tr> </tbody> </table>		예산액	집행액	집행률	비 고																																						
	예산액		집행액	집행률	비 고																																							
	10-2. 사유별 예산집행 현황 (단위 : 천원)																																											
	<table border="1"> <thead> <tr> <th>사유별</th> <th>건 수</th> <th>집행액</th> <th>비 고</th> </tr> </thead> <tbody> <tr> <td></td> <td></td> <td></td> <td></td> </tr> </tbody> </table>		사유별	건 수	집행액	비 고																																						
	사유별		건 수	집행액	비 고																																							
	11. 기초생활수급자(생계 급여) 신규 신청 현황 및 선정 제외사유																																											
	12. 사회보장급여 대상자 조사결과 현황																																											
	<table border="1"> <thead> <tr> <th rowspan="2">구 분</th> <th rowspan="2">조사건수</th> <th colspan="2">조사결과</th> <th rowspan="2">비고</th> </tr> <tr> <th>적합</th> <th>부적합</th> </tr> </thead> <tbody> <tr> <td>계</td> <td></td> <td></td> <td></td> <td></td> </tr> <tr> <td>맞춤형급여 대상자</td> <td></td> <td></td> <td></td> <td></td> </tr> <tr> <td>한부모가족</td> <td></td> <td></td> <td></td> <td></td> </tr> <tr> <td>기초연금</td> <td></td> <td></td> <td></td> <td></td> </tr> <tr> <td>장애인연금</td> <td></td> <td></td> <td></td> <td></td> </tr> <tr> <td>차상위장애인</td> <td></td> <td></td> <td></td> <td></td> </tr> <tr> <td>기타</td> <td></td> <td></td> <td></td> <td></td> </tr> </tbody> </table>		구 분	조사건수	조사결과		비고	적합	부적합	계					맞춤형급여 대상자					한부모가족					기초연금					장애인연금					차상위장애인					기타				
	구 분				조사건수	조사결과		비고																																				
			적합	부적합																																								
계																																												
맞춤형급여 대상자																																												
한부모가족																																												
기초연금																																												
장애인연금																																												
차상위장애인																																												
기타																																												
13. 복지사각지대 발굴 현황, 지원내역 및 복지대상자 선정 현황																																												
14. 찾아가는 복지팀 운영현황(2024, 2025) (찾아가는 복지상담, 통합사례관리 및 서비스연계, 민관협력사업 등)																																												
15. 무연고 사망자 장례지원 현황(2024, 2025)																																												
16. 고독사 맞춤형 사례관리 실적(2024, 2025)																																												
17. 사회적 고립가구 고독사 예방 사업 및 특화사업 추진 현황																																												

소관부서	세 부 요 구 자 료 내 용	비 고
복 지 지원과	18. 각종공사 추진현황 (사업개요, 추진상황, 향후계획, 기대효과, 위치도) 19. 신혼부부 주택 전세자금 대출이자 지원 실적(2024, 2025) (사업개요, 추진상황, 향후계획, 홍보실적 등) 20. 「한눈에 보는 종갓집 중구 복지」 제작 실적 21. 종갓집 촌촌 발굴단 구성 현황 및 운영 실적 22. 공공·기업 후원 지역복지사업 추진 실적	

소관부서	세 부 요 구 자 료 내 용	비 고																																																																																										
노 인 장애인과	1. 사회복지시설 지도·점검 현황 및 조치결과 1-1. 간담회 실시 및 건의사항 처리 현황 2. 민간위탁사무 현황 (단위: 백만원) <table border="1" style="width: 100%; border-collapse: collapse;"> <thead> <tr> <th>사무명</th> <th>선정방법</th> <th>사업비</th> <th>최초위탁일</th> <th>위탁기간</th> <th>수탁기관</th> </tr> </thead> <tbody> <tr> <td> </td> <td> </td> <td> </td> <td> </td> <td> </td> <td> </td> </tr> </tbody> </table> 3. 민간위탁 사업장 점검 실적 <table border="1" style="width: 100%; border-collapse: collapse;"> <thead> <tr> <th>사무명</th> <th>점검일시</th> <th>점검내용</th> <th>점검결과</th> <th>조치결과</th> <th>비고</th> </tr> </thead> <tbody> <tr> <td> </td> <td> </td> <td> </td> <td> </td> <td> </td> <td> </td> </tr> </tbody> </table> 4. 노인복지관 운영현황 <table border="1" style="width: 100%; border-collapse: collapse;"> <thead> <tr> <th>소재지</th> <th>규모</th> <th>설립일자</th> <th>정원</th> <th>현원</th> <th>지원내역</th> <th>비고</th> </tr> </thead> <tbody> <tr> <td> </td> <td> </td> <td> </td> <td> </td> <td> </td> <td> </td> <td> </td> </tr> </tbody> </table> 4-1. 종사자 현황 <table border="1" style="width: 100%; border-collapse: collapse;"> <thead> <tr> <th>시설명</th> <th>직급(직책)</th> <th>성명</th> <th>근무기간</th> <th>담당업무</th> <th>비고</th> </tr> </thead> <tbody> <tr> <td> </td> <td> </td> <td> </td> <td> </td> <td> </td> <td> </td> </tr> </tbody> </table> 4-2. 프로그램 내용 및 이용주민 수(유·무료 표기) 4-3. 시설 기능보강 사업 및 각종 기자재 구입 내역 5. 경로당 지원 및 운영관리 현황 (단위: 천원) <table border="1" style="width: 100%; border-collapse: collapse;"> <thead> <tr> <th rowspan="2">경로당 명</th> <th rowspan="2">설립일</th> <th rowspan="2">회원수</th> <th colspan="4">지원내역</th> </tr> <tr> <th>계</th> <th>운영비</th> <th>연료비</th> <th>물품</th> </tr> </thead> <tbody> <tr> <td> </td> <td> </td> <td> </td> <td> </td> <td> </td> <td> </td> <td> </td> </tr> </tbody> </table> 6. 경로당 신·증축 및 개·보수 현황 (단위: 천원) <table border="1" style="width: 100%; border-collapse: collapse;"> <thead> <tr> <th>경로당 명</th> <th>사업기간</th> <th>사업비</th> <th>사업내용</th> <th>비고</th> </tr> </thead> <tbody> <tr> <td> </td> <td> </td> <td> </td> <td> </td> <td> </td> </tr> </tbody> </table> 7. 경로식당 운영 현황 7-1. 시설현황 및 운영기관(단체), 일일 이용인원, 예산지원 및 정산 내역 7-2. 지도점검 실적 및 지적사항, 조치결과 등 8. 노인 일자리사업 추진현황(2024, 2025) <table border="1" style="width: 100%; border-collapse: collapse;"> <thead> <tr> <th>수행기관</th> <th>참여인원</th> <th>예산액</th> <th>사업기간</th> <th>일자리유형</th> <th>비고</th> </tr> </thead> <tbody> <tr> <td> </td> <td> </td> <td> </td> <td> </td> <td> </td> <td> </td> </tr> </tbody> </table>	사무명	선정방법	사업비	최초위탁일	위탁기간	수탁기관							사무명	점검일시	점검내용	점검결과	조치결과	비고							소재지	규모	설립일자	정원	현원	지원내역	비고								시설명	직급(직책)	성명	근무기간	담당업무	비고							경로당 명	설립일	회원수	지원내역				계	운영비	연료비	물품								경로당 명	사업기간	사업비	사업내용	비고						수행기관	참여인원	예산액	사업기간	일자리유형	비고							
사무명	선정방법	사업비	최초위탁일	위탁기간	수탁기관																																																																																							
사무명	점검일시	점검내용	점검결과	조치결과	비고																																																																																							
소재지	규모	설립일자	정원	현원	지원내역	비고																																																																																						
시설명	직급(직책)	성명	근무기간	담당업무	비고																																																																																							
경로당 명	설립일	회원수	지원내역																																																																																									
			계	운영비	연료비	물품																																																																																						
경로당 명	사업기간	사업비	사업내용	비고																																																																																								
수행기관	참여인원	예산액	사업기간	일자리유형	비고																																																																																							

소관부서	세 부 요 구 자 료 내 용	비 고																			
노 인 장애인과	9. 취약계층 노인 현황 및 지원 내역																				
	10. 노인복지시설 현황 및 지원 내역(경로당 제외)																				
	10-1. 노인복지시설 현황																				
	<table border="1"> <thead> <tr> <th>시설명</th> <th>소재지</th> <th>주요기능</th> <th>운영주체</th> <th>수용인원</th> </tr> </thead> <tbody> <tr> <td></td> <td></td> <td></td> <td></td> <td></td> </tr> </tbody> </table>		시설명	소재지	주요기능	운영주체	수용인원														
	시설명		소재지	주요기능	운영주체	수용인원															
	10-2. 예산지원 내역 (단위: 천원)																				
	<table border="1"> <thead> <tr> <th rowspan="2">시설명</th> <th rowspan="2">사업 내역</th> <th colspan="4">지 원 내 역</th> <th rowspan="2">이용자수 (연인원)</th> <th rowspan="2">효과</th> </tr> <tr> <th>계</th> <th>국비</th> <th>시비</th> <th>구비</th> </tr> </thead> <tbody> <tr> <td></td> <td></td> <td></td> <td></td> <td></td> <td></td> <td></td> </tr> </tbody> </table>		시설명	사업 내역	지 원 내 역				이용자수 (연인원)	효과	계	국비	시비	구비							
	시설명				사업 내역	지 원 내 역					이용자수 (연인원)	효과									
			계	국비		시비	구비														
11. 노인장기 요양기관 지정 및 이용현황																					
12. 중구시니어클럽 운영 및 지원현황																					
12-1. 중구시니어클럽 현황																					
<table border="1"> <thead> <tr> <th>설립일자</th> <th>소재지</th> <th>주요기능</th> <th>운영주체</th> <th>종사자수</th> </tr> </thead> <tbody> <tr> <td></td> <td></td> <td></td> <td></td> <td></td> </tr> </tbody> </table>	설립일자	소재지	주요기능	운영주체	종사자수																
설립일자	소재지	주요기능	운영주체	종사자수																	
12-2. 시니어클럽 추진사업 현황(사업별 구체적으로) (단위: 천원)																					
<table border="1"> <thead> <tr> <th rowspan="2">사업명</th> <th colspan="4">지 원 내 역</th> <th rowspan="2">수행일자리수</th> <th rowspan="2">사업내용</th> <th rowspan="2">비고</th> </tr> <tr> <th>계</th> <th>국비</th> <th>시비</th> <th>구비</th> </tr> </thead> <tbody> <tr> <td></td> <td></td> <td></td> <td></td> <td></td> <td></td> <td></td> </tr> </tbody> </table>	사업명	지 원 내 역				수행일자리수	사업내용	비고	계	국비	시비	구비									
사업명		지 원 내 역							수행일자리수	사업내용	비고										
	계	국비	시비	구비																	
13. 저소득 재가노인 식사배달사업 운영 현황																					
<table border="1"> <thead> <tr> <th>운영단체 (대표자)</th> <th>담당구역</th> <th>지원인원 (명)</th> <th>준비장소</th> <th>운영비 지원예산 (천원)</th> <th>비고</th> </tr> </thead> <tbody> <tr> <td></td> <td></td> <td></td> <td></td> <td></td> <td></td> </tr> </tbody> </table>	운영단체 (대표자)	담당구역	지원인원 (명)	준비장소	운영비 지원예산 (천원)	비고															
운영단체 (대표자)	담당구역	지원인원 (명)	준비장소	운영비 지원예산 (천원)	비고																
14. 장애인 복지시설(장애인 재활 공동작업장 포함) 현황																					
<ul style="list-style-type: none"> ○ 예산지원, 종사자 현황(성명, 근무기간, 담당업무) ※ 후원금 현황 포함 																					

소관부서	세 부 요 구 자 료 내 용	비 고																																												
노 인 장애인과	15. 장애인 관련 지도·단속 실적																																													
	15-1. 장애인 편의시설 현황 및 지도·단속 실적																																													
	15-2. 장애인전용주차구역 위반 과태료 부과 실적																																													
	<table border="1"> <thead> <tr> <th rowspan="2">월 별</th> <th rowspan="2">단속건수</th> <th colspan="2">과태료 부과</th> <th colspan="2">과태료 징수</th> <th colspan="2">미 수 납</th> </tr> <tr> <th>건수</th> <th>금액</th> <th>건수</th> <th>금액</th> <th>건수</th> <th>금액</th> </tr> </thead> <tbody> <tr> <td></td> <td></td> <td></td> <td></td> <td></td> <td></td> <td></td> <td></td> </tr> </tbody> </table>		월 별	단속건수	과태료 부과		과태료 징수		미 수 납		건수	금액	건수	금액	건수	금액																														
	월 별				단속건수	과태료 부과		과태료 징수		미 수 납																																				
			건수	금액		건수	금액	건수	금액																																					
	15-3. 장애인전용주차구역 위반 과태료 의견제출 처리 현황																																													
	15-4. 장애인전용주차구역 위반 과태료 상습 위반자 현황(3회 이상)																																													
	16. 장애인일자리 지원사업 추진실적																																													
<table border="1"> <thead> <tr> <th>일자리 유형</th> <th>참여인원</th> <th>배치기관</th> <th>비고</th> </tr> </thead> <tbody> <tr> <td></td> <td></td> <td></td> <td></td> </tr> </tbody> </table>	일자리 유형	참여인원	배치기관	비고																																										
일자리 유형	참여인원	배치기관	비고																																											
17. 장애인 수당 및 연금 지급현황																																														
18. 국민기초생활보장 수급자 및 지원현황																																														
18-1. 국민기초생활보장 수급자 현황 (단위: 가구, 명)																																														
<table border="1"> <thead> <tr> <th rowspan="2">동별</th> <th colspan="2">계</th> <th colspan="2">생계급여</th> <th colspan="2">의료급여</th> <th colspan="2">교육급여</th> </tr> <tr> <th>세대</th> <th>인원</th> <th>세대</th> <th>인원</th> <th>세대</th> <th>인원</th> <th>세대</th> <th>인원</th> </tr> </thead> <tbody> <tr> <td></td> <td></td> <td></td> <td></td> <td></td> <td></td> <td></td> <td></td> <td></td> </tr> </tbody> </table>	동별	계		생계급여		의료급여		교육급여		세대	인원	세대	인원	세대	인원	세대	인원																													
동별		계		생계급여		의료급여		교육급여																																						
	세대	인원	세대	인원	세대	인원	세대	인원																																						
18-2. 국민기초생활보장 수급자 지원현황 (단위: 백만원)																																														
<table border="1"> <thead> <tr> <th rowspan="2">사 업 명</th> <th rowspan="2">지원인원</th> <th colspan="4">지 원 금 액</th> <th rowspan="2">비고</th> </tr> <tr> <th>계</th> <th>국비</th> <th>시비</th> <th>구비</th> </tr> </thead> <tbody> <tr> <td>계</td> <td></td> <td></td> <td></td> <td></td> <td></td> <td></td> </tr> <tr> <td>생계급여</td> <td></td> <td></td> <td></td> <td></td> <td></td> <td></td> </tr> <tr> <td>주거급여</td> <td></td> <td></td> <td></td> <td></td> <td></td> <td></td> </tr> <tr> <td>해산·장제급여</td> <td></td> <td></td> <td></td> <td></td> <td></td> <td></td> </tr> <tr> <td>정부양곡할인</td> <td></td> <td></td> <td></td> <td></td> <td></td> <td></td> </tr> </tbody> </table>	사 업 명	지원인원	지 원 금 액				비고	계	국비	시비	구비	계							생계급여							주거급여							해산·장제급여							정부양곡할인						
사 업 명			지원인원	지 원 금 액				비고																																						
	계	국비		시비	구비																																									
계																																														
생계급여																																														
주거급여																																														
해산·장제급여																																														
정부양곡할인																																														
19. 부정수급자 현황 및 조치사항(2023, 2024, 2025년)																																														
20. 자활지원사업 추진현황																																														

소관부서	세 부 요 구 자 료 내 용	비 고																									
노 인 장애인과	<p>21. 의료급여 대상자 관리 21-1. 현황 (세대/인원)</p> <table border="1"> <thead> <tr> <th rowspan="2">구분 동별</th> <th colspan="4">1 종</th> <th>2 종</th> </tr> <tr> <th>기초생활 보장수급자</th> <th>국가 유공자</th> <th>북한 이탈주민</th> <th>기타</th> <th>기초생활 보장수급자</th> </tr> </thead> <tbody> <tr> <td></td> <td></td> <td></td> <td></td> <td></td> <td></td> </tr> </tbody> </table> <p>21-2. 의료급여수급자 장애인보장구 지원현황 (단위: 백만원)</p> <table border="1"> <thead> <tr> <th>보장구명</th> <th>지원인원</th> <th>지원금액</th> <th>비고</th> </tr> </thead> <tbody> <tr> <td></td> <td></td> <td></td> <td></td> </tr> </tbody> </table> <p>22. 청년 및 저소득층 자산형성지원사업(희망·내일키움통장) 현황</p> <p>23. 민간단체 보조금 정산내역(307-02, 307-03, 307-04)</p> <p>24. 각종공사 추진현황 (사업개요, 추진상황, 향후계획, 기대효과, 위치도 등)</p> <p>25. 중부권 노인복지관 건립 추진현황</p> <p>26. 발달장애인 일자리 사업 보조금 교부 현황</p> <p>27. 종갓집 공공실버주택 운영현황</p> <p>28. 노인복지시설(경로당 등) 폭염대책 추진 실적</p>	구분 동별	1 종				2 종	기초생활 보장수급자	국가 유공자	북한 이탈주민	기타	기초생활 보장수급자							보장구명	지원인원	지원금액	비고					
구분 동별	1 종				2 종																						
	기초생활 보장수급자	국가 유공자	북한 이탈주민	기타	기초생활 보장수급자																						
보장구명	지원인원	지원금액	비고																								

소관부서	세 부 요 구 자 료 내 용	비 고																																																																						
가 족 복지과	<p>1. 사회복지시설 지도·점검 현황 및 조치결과 ※ 간담회 실시 및 건의사항 처리 현황</p> <p>2. 민간위탁사무 현황 (단위: 백만원)</p> <table border="1"> <thead> <tr> <th>사무명</th> <th>선정방법</th> <th>사업비</th> <th>최초위탁일</th> <th>위탁기간</th> <th>수탁업체</th> </tr> </thead> <tbody> <tr> <td></td> <td></td> <td></td> <td></td> <td></td> <td></td> </tr> </tbody> </table> <p>3. 민간위탁 사업장 점검 실적</p> <table border="1"> <thead> <tr> <th>사무명</th> <th>점검일시</th> <th>점검내용</th> <th>점검결과</th> <th>조치결과</th> <th>비고</th> </tr> </thead> <tbody> <tr> <td></td> <td></td> <td></td> <td></td> <td></td> <td></td> </tr> </tbody> </table> <p>4. 여성복지시설 현황 및 지원내역</p> <p>4-1. 여성복지시설 현황</p> <table border="1"> <thead> <tr> <th>시설명</th> <th>소재지</th> <th>주요기능</th> <th>운영주체</th> <th>수용인원</th> </tr> </thead> <tbody> <tr> <td></td> <td></td> <td></td> <td></td> <td></td> </tr> </tbody> </table> <p>4-2. 예산지원 내역 (단위: 천원)</p> <table border="1"> <thead> <tr> <th rowspan="2">시설명</th> <th rowspan="2">사업명</th> <th colspan="4">지 원 내 역</th> <th rowspan="2">지원내용</th> </tr> <tr> <th>계</th> <th>국비</th> <th>시비</th> <th>구비</th> </tr> </thead> <tbody> <tr> <td></td> <td></td> <td></td> <td></td> <td></td> <td></td> <td></td> </tr> </tbody> </table> <p>5. 중구가족센터 이용현황 및 지원내역</p> <p>5-1. 이주자 현황</p> <table border="1"> <thead> <tr> <th>국 가 명</th> <th>이주자 수</th> <th>비 고</th> </tr> </thead> <tbody> <tr> <td></td> <td></td> <td></td> </tr> </tbody> </table> <p>5-2. 지원실적 및 지원내역 (단위: 천원)</p> <table border="1"> <thead> <tr> <th>사업명</th> <th>사업내용</th> <th>참여인원</th> <th>주관단체</th> <th>지원예산액</th> <th>비고</th> </tr> </thead> <tbody> <tr> <td></td> <td></td> <td></td> <td></td> <td></td> <td></td> </tr> </tbody> </table> <p>5-3. 5개 구·군 비교</p> <p>6. 여성단체협의회 지원 현황</p> <p>7. 다함께돌봄센터 운영 현황 및 지원 내역</p>	사무명	선정방법	사업비	최초위탁일	위탁기간	수탁업체							사무명	점검일시	점검내용	점검결과	조치결과	비고							시설명	소재지	주요기능	운영주체	수용인원						시설명	사업명	지 원 내 역				지원내용	계	국비	시비	구비								국 가 명	이주자 수	비 고				사업명	사업내용	참여인원	주관단체	지원예산액	비고							
사무명	선정방법	사업비	최초위탁일	위탁기간	수탁업체																																																																			
사무명	점검일시	점검내용	점검결과	조치결과	비고																																																																			
시설명	소재지	주요기능	운영주체	수용인원																																																																				
시설명	사업명	지 원 내 역				지원내용																																																																		
		계	국비	시비	구비																																																																			
국 가 명	이주자 수	비 고																																																																						
사업명	사업내용	참여인원	주관단체	지원예산액	비고																																																																			

소관부서	세 부 요 구 자 료 내 용	비 고								
가 족 복지과	8. 성폭력 상담소 운영실태 8-1. 현황 8-2. 운영실적(예산지원, 집행내역) (단위: 천원)									
	<table border="1"> <thead> <tr> <th>사업명</th> <th>운영실적(회/명)</th> <th>주요내역</th> <th>지원예산</th> <th>비고</th> </tr> </thead> <tbody> <tr> <td> </td> <td> </td> <td> </td> <td> </td> <td> </td> </tr> </tbody> </table>		사업명	운영실적(회/명)	주요내역	지원예산	비고			
사업명	운영실적(회/명)	주요내역	지원예산	비고						
	9. 출산지원사업 추진 실적									
	10. 한부모가족 지원 현황									
	11. 위기아동 보호 11-1. 아동학대 신고 및 조치 현황 11-2. 위기아동 보호 추진 실적									
	12. 청소년 관련 단체별 추진사업 및 예산집행 내역									
	13. 청소년지도위원회 운영실적 및 건의사항 처리 등 13-1. 동별 청소년지도위원회 구성현황 및 예산지원, 주요활동사항 13-2. 동별 청소년비행예방 지도활동 결과보고 현황									
	14. 청소년보호법 위반업소 지도·단속 현황									
	15. 최근 2년간 청소년 유해환경업소 신고·단속실적 및 처리현황									
	16. 청소년센터 운영상황 ○ 예산지원, 일일 이용자 수, 운영프로그램									
	17. 공립어린이집 프로그램 운영현황									
	18. 어린이집 예산지원 및 지도·점검 실적									
	19. 어린이집 급·간식비 1일 평균 지출금액 ※ 민간, 국·공립, 직장 구분 작성									

소관부서	세 부 요 구 자 료 내 용	비 고
가 족 복지과	20. 국공립보육시설 종사자 처우개선 현황(전년도 대비) ※ 인건비 처우, 포상, 원장임기, 근무시간 등 포함	
	21. 육아종합지원센터 운영실적 ○ 예산지원, 이용자수, 운영 프로그램 등	
	22. 지역아동센터 현황 및 지원내역 ※ 종사자 현황 포함	
	23. 지역아동센터 프로그램 운영현황	
	24. 드림스타트센터 운영현황 및 지원 실적	
	25. 민간단체 보조금 정산내역(307-02, 307-03, 307-04)	
	26. 각종공사 추진현황 (사업개요, 추진상황, 향후계획, 기대효과, 위치도)	
	27. 공동육아나눔터 운영 현황	
	28. 아이돌봄 지원사업 운영 현황 28-1. 지원센터 및 아이돌보미 현황 28-2. 아이돌봄서비스 이용 현황 28-3. 예산지원 현황	

소관부서	세 부 요 구 자 료 내 용	비 고
교 육 체육과	1. 마을교육협의회 현황 및 운영 실적 2. 중구 마을교육지원센터 운영 현황 및 실적 3. 미래교육 로봇·AI 배움터 운영 추진 현황 (사업개요, 주요 추진사항, 사업비, 주요성과 등) 4. 중구 청소년진로직업체험센터 운영 현황 및 실적 5. 교육경비 등 보조금 지원 사업 추진 실적 6. 평생학습관 운영 현황 ○ 평생교육 만족도 조사 결과 7. 평생학습도시 추진실적 8. 정보화 교육실적 및 강사수당 지급 현황 ○ 문제점 및 개선사항 9. 평생학습 재능기부 등 사업운영 실적 10. 체육회 예산지원 및 집행내역 11. 장애인배드민턴실업팀 운영 예산 집행내역 12. 각종 체육행사 개최 및 예산집행 내역 13. 생활체육 활성화 추진사업 현황 14. 체육시설업 지도점검 실적 15. 생활체육 공동체(커뮤니티) 활동지원 추진실적	

소관부서	세 부 요 구 자 료 내 용	비 고
교 육 체육과	16. 체육시설 안전사고 발생 및 조치 현황 17. 체육회 운영 관련 민원 접수·처리 현황 18. 생활 체육시설 설치 및 보수·보강 현황 18-1. 시설 현황, 이용자 수 18-2. 체육시설 정비 및 보강내역, 소요예산 19. 공공 체육시설물 확충 현황 20. 야외물놀이장 운영 20-1. 야외물놀이장 운영 현황 20-2. 야외물놀이장 보수 및 예산집행 현황 20-3. 민원 접수·처리 현황 21. 체육시설 설립 계획 및 용역 발주 현황 22. 각종공사 추진현황 (사업개요, 추진상황, 향후계획, 기대효과, 위치도) 23. 중구 파크골프장 조성 사업 추진 현황 24. 중구축구장(십리대밭 축구장 대체구장) 조성 사업비 및 시비 예산확보·추진사항 25. 실내종합체육관 건립 추진사항 26. 평생학습관 야외 학습장 조성 사업 추진 현황	

소관부서	세 부 요 구 자 료 내 용	비 고																						
교통과	1. 공영주차장 관련 1-1. 공영주차장 현황 1-2. 주차장별 일/월별 이용차량 대수 및 주차료 징수실적 등 1-3. 공영주차장 조성사업 현황 (단위: 천원)																							
	<table border="1"> <thead> <tr> <th>사업명</th> <th>위 치</th> <th>주차면수</th> <th>사업비</th> <th>추진상황</th> </tr> </thead> <tbody> <tr> <td></td> <td></td> <td></td> <td></td> <td></td> </tr> </tbody> </table>		사업명	위 치	주차면수	사업비	추진상황																	
	사업명		위 치	주차면수	사업비	추진상황																		
	2. 건축물 부설주차장 설치 및 점검실적																							
	3. 내 집 주차장 갖기 사업 추진현황 및 점검실적																							
	4. 교통유발부담금 부과·징수현황																							
	5. 교통편의(안전)시설 설치 및 유지·보수현황 (단위: 천원)																							
	<table border="1"> <thead> <tr> <th rowspan="2">편의시설명</th> <th colspan="3">2024년</th> <th colspan="3">2025년</th> <th rowspan="2">비고</th> </tr> <tr> <th>예산액</th> <th>집행액</th> <th>정비실적</th> <th>예산액</th> <th>집행액</th> <th>정비실적</th> </tr> </thead> <tbody> <tr> <td></td> <td></td> <td></td> <td></td> <td></td> <td></td> <td></td> <td></td> </tr> </tbody> </table>		편의시설명	2024년			2025년			비고	예산액	집행액	정비실적	예산액	집행액	정비실적								
	편의시설명			2024년			2025년				비고													
예산액		집행액	정비실적	예산액	집행액	정비실적																		
6. 어린이 보호구역 관리 ○ 어린이보호구역 현황, 안전시설 설치현황 및 개선사업 실적, CCTV 현황 및 설치실적 등																								
7. 교통과태료 부과·징수현황(2023~2025년) 7-1. 과목별 부과 및 징수금액, 미납액 7-2. 과태료 체납정리 현황 및 조치사항, 향후 대책																								
8. 무단방치차량 현황 및 처리실적																								
<table border="1"> <thead> <tr> <th rowspan="2">계</th> <th rowspan="2">수사진행</th> <th colspan="3">사건종결</th> <th rowspan="2">사건이첩</th> </tr> <tr> <th>자진처리</th> <th>법칙금납부</th> <th>사건송치</th> </tr> </thead> <tbody> <tr> <td></td> <td></td> <td></td> <td></td> <td></td> <td></td> </tr> </tbody> </table>	계	수사진행	사건종결			사건이첩	자진처리	법칙금납부	사건송치															
계			수사진행	사건종결			사건이첩																	
	자진처리	법칙금납부		사건송치																				
9. 자동차 정비업소 지도·단속 및 처리현황																								
10. 불법주정차 단속현황 10-1. 총 단속실적(고정식·이동식·버스타재카메라)																								

소관부서	세 부 요 구 자 료 내 용	비 고																						
교통과	10-2. 과태료 부과·징수현황 (단위: 천원)																							
	<table border="1"> <thead> <tr> <th rowspan="2">월별</th> <th rowspan="2">단속건수</th> <th colspan="2">부과내역</th> <th colspan="2">징수내역</th> <th colspan="2">미수납</th> </tr> <tr> <th>건수</th> <th>금액</th> <th>건수</th> <th>금액</th> <th>건수</th> <th>금액</th> </tr> </thead> <tbody> <tr> <td></td> <td></td> <td></td> <td></td> <td></td> <td></td> <td></td> <td></td> </tr> </tbody> </table>		월별	단속건수	부과내역		징수내역		미수납		건수	금액	건수	금액	건수	금액								
	월별				단속건수	부과내역		징수내역		미수납														
			건수	금액		건수	금액	건수	금액															
	10-3. 이의신청 및 처리내역																							
	10-4. 의견진술심의위원회 운영 현황																							
	11. 영업용 여객 화물자동차 밤샘 불법주차단속현황																							
	12. 무보험 운행 조사 및 조치실적																							
	<table border="1"> <thead> <tr> <th rowspan="2">계</th> <th rowspan="2">수사진행</th> <th colspan="3">사건종결</th> <th rowspan="2">사건이첩</th> </tr> <tr> <th>자진처리</th> <th>법칙금납부</th> <th>사건송치</th> </tr> </thead> <tbody> <tr> <td></td> <td></td> <td></td> <td></td> <td></td> <td></td> </tr> </tbody> </table>		계	수사진행	사건종결			사건이첩	자진처리	법칙금납부	사건송치													
계	수사진행	사건종결			사건이첩																			
		자진처리	법칙금납부	사건송치																				
13. 정기검사 미필 자동차 현황(조치실적, 향후계획)																								
14. 교통관련 사회단체 보조금 정산내역 (단위: 천원)																								
<table border="1"> <thead> <tr> <th>단체명</th> <th>지원일자</th> <th>사업내용</th> <th>예산지원액</th> <th>집행액</th> <th>비고</th> </tr> </thead> <tbody> <tr> <td></td> <td></td> <td></td> <td></td> <td></td> <td></td> </tr> </tbody> </table>	단체명	지원일자	사업내용	예산지원액	집행액	비고																		
단체명	지원일자	사업내용	예산지원액	집행액	비고																			
15. 각종공사 추진현황 ○ 태화강 국가정원 공영주차장 설치 추진현황 등 (사업개요, 추진상황, 향후계획, 기대효과, 위치도)																								
16. 사유지 개방주차장 조성 실적																								
<table border="1"> <thead> <tr> <th>동명</th> <th>위 치</th> <th>면적</th> <th>주차면수</th> <th>사업비</th> <th>비고</th> </tr> </thead> <tbody> <tr> <td></td> <td></td> <td></td> <td></td> <td></td> <td></td> </tr> </tbody> </table>	동명	위 치	면적	주차면수	사업비	비고																		
동명	위 치	면적	주차면수	사업비	비고																			
17. 주정차금지 시설물 설치 현황																								
<table border="1"> <thead> <tr> <th>동명</th> <th>위 치</th> <th>설치시설물</th> <th>설치사유</th> <th>비고</th> </tr> </thead> <tbody> <tr> <td></td> <td></td> <td></td> <td></td> <td></td> </tr> </tbody> </table>	동명	위 치	설치시설물	설치사유	비고																			
동명	위 치	설치시설물	설치사유	비고																				

소관부서	세 부 요 구 자 료 내 용	비 고																																				
공 원 녹지과	1. 공원 내 시설 유지·보수현황																																					
	2. 공원현황																																					
	<table border="1"> <thead> <tr> <th colspan="2">계</th> <th colspan="2">자연공원</th> <th colspan="2">근린공원</th> <th colspan="2">어린이공원</th> <th colspan="2">소공원</th> <th colspan="2">기 타</th> </tr> <tr> <th>개소</th> <th>면적</th> <th>개소</th> <th>면적</th> <th>개소</th> <th>면적</th> <th>개소</th> <th>면적</th> <th>개소</th> <th>면적</th> <th>개소</th> <th>면적</th> </tr> </thead> <tbody> <tr> <td></td><td></td><td></td><td></td><td></td><td></td><td></td><td></td><td></td><td></td><td></td><td></td> </tr> </tbody> </table>		계		자연공원		근린공원		어린이공원		소공원		기 타		개소	면적	개소	면적	개소	면적	개소	면적	개소	면적	개소	면적												
	계		자연공원		근린공원		어린이공원		소공원		기 타																											
	개소		면적	개소	면적	개소	면적	개소	면적	개소	면적	개소	면적																									
	3. 공원·가로수 등 하자보수 현황																																					
	4. 공원 내 체육시설물 설치현황																																					
	5. 어린이공원 아동범죄예방 CCTV 설치 현황																																					
	<table border="1"> <thead> <tr> <th>공 원 명</th> <th>설치일시</th> <th>관리상태</th> </tr> </thead> <tbody> <tr> <td></td> <td></td> <td></td> </tr> </tbody> </table>		공 원 명	설치일시	관리상태																																	
	공 원 명		설치일시	관리상태																																		
6. 산림녹화사업 추진실적																																						
7. 산림 내 등산로 정비실적																																						
8. 산림 병해충 방제 및 예산집행 내역																																						
9. 산지 내 각종시설 설치현황(공원포함)																																						
10. 가로수 고사·갱신·이식현황																																						
11. 폭염시 가로수 보호 조치실적																																						
12. 가로수 손궤 등 부담금 부과 및 징수현황 (단위: 천원)																																						
<table border="1"> <thead> <tr> <th>일시</th> <th>장소</th> <th>피해원인 및 내역</th> <th>조치사항</th> <th>변상금액</th> <th>납부상황</th> </tr> </thead> <tbody> <tr> <td></td> <td></td> <td></td> <td></td> <td></td> <td></td> </tr> </tbody> </table>	일시	장소	피해원인 및 내역	조치사항	변상금액	납부상황																																
일시	장소	피해원인 및 내역	조치사항	변상금액	납부상황																																	

소관부서	세 부 요 구 자 료 내 용	비 고
공 원 녹지과	13. 산불 예방 사업 추진현황	
	13-1. 산불 진화장비 구입 내역	
	13-2. 산불방지인력 운영 실적 및 예산집행 현황(2024~2025)	
	13-3. 진화대 편성 현황	
	14. 산불발생 현황 및 복구상황	
	15. 보호수 지정 및 관리현황	
	16. 숲 가꾸기 사업 추진현황	
	17. 도시 숲 조성사업 추진현황(사업별로 작성) ※ 사업개요, 선정기준, 추진상황, 향후계획, 문제점 및 대책 등	
	18. 야영장 운영 현황(2024, 2025)	
	19. 정원마을 만들기 사업 추진 현황	
	20. 각종공사 추진현황 (사업개요, 추진상황, 향후계획, 기대효과, 위치도)	
	21. 황방산 맨발등산로 관리	
	21-1. 등산로 편의(안전)시설 설치 및 정비 현황	
	21-2. 안전사고 발생 및 조치 현황	
	21-3. 등산로 관련 민원(건의)사항 및 처리 현황	
	22. 큰애기정원사 인력 양성 및 활용 현황	

소관부서	세 부 요 구 자 료 내 용	비 고																						
환 경 위 생 과	1. 저탄소녹색성장 자체 추진실적 1-1. 녹색생활실천 교육 및 홍보																							
	<table border="1"> <thead> <tr> <th>사업명</th> <th>추진 상황</th> <th>비 고</th> </tr> </thead> <tbody> <tr> <td> </td> <td> </td> <td> </td> </tr> </tbody> </table>	사업명	추진 상황	비 고																				
	사업명	추진 상황	비 고																					
	1-2. 탄소중립포인트제 가입 및 인센티브 지급실적(2024, 2025)																							
	2. 환경개선부담금 부과·징수실적(2024, 2025) 2-1. 부과·징수현황 (단위: 천원)																							
	<table border="1"> <thead> <tr> <th rowspan="2">구 분</th> <th colspan="2">부 과</th> <th colspan="2">징 수</th> <th colspan="2">미수납액</th> <th rowspan="2">징수율(%)</th> </tr> <tr> <th>건수</th> <th>금액</th> <th>건수</th> <th>금액</th> <th>건수</th> <th>금액</th> </tr> </thead> <tbody> <tr> <td>자동차</td> <td> </td> <td> </td> <td> </td> <td> </td> <td> </td> <td> </td> <td> </td> </tr> </tbody> </table>	구 분	부 과		징 수		미수납액		징수율(%)	건수	금액	건수	금액	건수	금액	자동차								
	구 분		부 과		징 수		미수납액			징수율(%)														
		건수	금액	건수	금액	건수	금액																	
	자동차																							
	2-2. 체납액 내역 및 향후대책																							
	3. 울산공항주변 주민지원사업 현황																							
	4. 자연보호 활동 현황																							
	5. 저녹스 보일러 교체지원 사업 추진현황																							
	6. 슬레이트 처리지원사업 추진 현황																							
7. 환경관련 민원 접수 및 조치내역																								
<table border="1"> <thead> <tr> <th>구 분</th> <th>일 시</th> <th>신고인</th> <th>민원내용</th> <th>조치결과</th> </tr> </thead> <tbody> <tr> <td> </td> <td> </td> <td> </td> <td> </td> <td> </td> </tr> </tbody> </table>	구 분	일 시	신고인	민원내용	조치결과																			
구 분	일 시	신고인	민원내용	조치결과																				
8. 공중화장실 현황 및 관리내역 (단위: 천원)																								
<table border="1"> <thead> <tr> <th>위치(건물명)</th> <th>관리주체</th> <th>지원현황</th> <th>소요예산</th> </tr> </thead> <tbody> <tr> <td> </td> <td> </td> <td> </td> <td> </td> </tr> </tbody> </table>	위치(건물명)	관리주체	지원현황	소요예산																				
위치(건물명)	관리주체	지원현황	소요예산																					
8-1. 2023~2025 공중화장실 보수내역(100만원 이상)																								
9. 공사장 소음·비산먼지 발생 신고사업장 지도·단속현황 9-1. 공사장 소음 및 비산먼지 신고현황																								
<table border="1"> <thead> <tr> <th>계</th> <th>특정공사(소음)</th> <th>비산먼지</th> <th>비고</th> </tr> </thead> <tbody> <tr> <td> </td> <td> </td> <td> </td> <td> </td> </tr> </tbody> </table>	계	특정공사(소음)	비산먼지	비고																				
계	특정공사(소음)	비산먼지	비고																					

소관부서	세 부 요 구 자 료 내 용	비 고																																															
환 경 위 생 과	9-2. 지도·단속 실적																																																
	<table border="1"> <thead> <tr> <th rowspan="2">구 분</th> <th rowspan="2">점검 업체</th> <th rowspan="2">위반 업체</th> <th colspan="3">위반내용</th> <th colspan="4">조치사항</th> </tr> <tr> <th>신 고 미이행</th> <th>시설 미비</th> <th>기준 초과</th> <th>조치 명령</th> <th>경고</th> <th>소음원 사용금지</th> <th>공사 중지</th> </tr> </thead> <tbody> <tr> <td>계</td> <td> </td> <td> </td> <td> </td> <td> </td> <td> </td> <td> </td> <td> </td> <td> </td> <td> </td> </tr> <tr> <td>소음·진동</td> <td> </td> <td> </td> <td> </td> <td> </td> <td> </td> <td> </td> <td> </td> <td> </td> <td> </td> </tr> <tr> <td>비산먼지</td> <td> </td> <td> </td> <td> </td> <td> </td> <td> </td> <td> </td> <td> </td> <td> </td> <td> </td> </tr> </tbody> </table>	구 분	점검 업체	위반 업체	위반내용			조치사항				신 고 미이행	시설 미비	기준 초과	조치 명령	경고	소음원 사용금지	공사 중지	계										소음·진동										비산먼지										
	구 분				점검 업체	위반 업체	위반내용			조치사항																																							
		신 고 미이행	시설 미비	기준 초과			조치 명령	경고	소음원 사용금지	공사 중지																																							
	계																																																
	소음·진동																																																
	비산먼지																																																
	10. 빗공해 민원 발생 및 조치사항																																																
	11. 자동차 배출가스 지도·점검 및 과태료 부과내역 (단위: 천원)																																																
	<table border="1"> <thead> <tr> <th rowspan="2">월별</th> <th rowspan="2">단속 횟수</th> <th rowspan="2">점검 건수</th> <th rowspan="2">위반 건수</th> <th colspan="2">행정조치</th> <th colspan="2">과태료 부과</th> <th colspan="2">체납내역</th> </tr> <tr> <th>개선명령</th> <th>사용정지</th> <th>건수</th> <th>금액</th> <th>건수</th> <th>금액</th> </tr> </thead> <tbody> <tr> <td> </td> <td> </td> <td> </td> <td> </td> <td> </td> <td> </td> <td> </td> <td> </td> <td> </td> <td> </td> </tr> </tbody> </table>	월별	단속 횟수	점검 건수	위반 건수	행정조치		과태료 부과		체납내역		개선명령	사용정지	건수	금액	건수	금액																																
	월별					단속 횟수	점검 건수	위반 건수	행정조치		과태료 부과		체납내역																																				
		개선명령	사용정지	건수	금액				건수	금액																																							
	12. 생활소음·진동 등 민원 처리내역																																																
	<table border="1"> <thead> <tr> <th>구 분</th> <th>신 고 인</th> <th>신고내용</th> <th>점검결과</th> <th>조치사항</th> </tr> </thead> <tbody> <tr> <td> </td> <td> </td> <td> </td> <td> </td> <td> </td> </tr> </tbody> </table>	구 분	신 고 인	신고내용	점검결과	조치사항																																											
구 분	신 고 인	신고내용	점검결과	조치사항																																													
13. 이동소음원 규제 단속실적																																																	
14. 다중이용시설 실내공기질 지도·점검실적																																																	
15. 위생업소 현황 및 지도·점검실적 15-1. 위생업소 현황																																																	
○ 식품접객업소 (단위: 개소)																																																	
<table border="1"> <thead> <tr> <th>계</th> <th>일 반 음식점</th> <th>휴 게 음식점</th> <th>유흥주점</th> <th>단란주점</th> <th>위탁급식</th> <th>제과점</th> </tr> </thead> <tbody> <tr> <td> </td> <td> </td> <td> </td> <td> </td> <td> </td> <td> </td> <td> </td> </tr> </tbody> </table>	계	일 반 음식점	휴 게 음식점	유흥주점	단란주점	위탁급식	제과점																																										
계	일 반 음식점	휴 게 음식점	유흥주점	단란주점	위탁급식	제과점																																											
○ 식품제조·가공·판매·운반 등 관련업소 (단위: 개소)																																																	
<table border="1"> <thead> <tr> <th>계</th> <th>식품및첨가물 제조가공업</th> <th>즉석판매 제조·가공업</th> <th>식품소분판매업 및 운반업</th> <th>건강기능식품 판 매 업</th> <th>집단급식소</th> </tr> </thead> <tbody> <tr> <td> </td> <td> </td> <td> </td> <td> </td> <td> </td> <td> </td> </tr> </tbody> </table>	계	식품및첨가물 제조가공업	즉석판매 제조·가공업	식품소분판매업 및 운반업	건강기능식품 판 매 업	집단급식소																																											
계	식품및첨가물 제조가공업	즉석판매 제조·가공업	식품소분판매업 및 운반업	건강기능식품 판 매 업	집단급식소																																												
○ 공중위생업소 및 위생용품업소 (단위: 개소)																																																	
<table border="1"> <thead> <tr> <th>계</th> <th>숙박업</th> <th>목욕업</th> <th>이·미용업</th> <th>세탁업</th> <th>건물위생 관리업</th> <th>위생물수건 처리업</th> <th>위생용품 제조업</th> </tr> </thead> <tbody> <tr> <td> </td> <td> </td> <td> </td> <td> </td> <td> </td> <td> </td> <td> </td> <td> </td> </tr> </tbody> </table>	계	숙박업	목욕업	이·미용업	세탁업	건물위생 관리업	위생물수건 처리업	위생용품 제조업																																									
계	숙박업	목욕업	이·미용업	세탁업	건물위생 관리업	위생물수건 처리업	위생용품 제조업																																										
15-2. 지도·점검실적																																																	

소관부서	세 부 요 구 자 료 내 용	비 고																																						
환 경 위 생 과	16. 음식점 위생등급 지정 및 지원 현황 16-1. 지정 현황 (단위: 개소)																																							
	<table border="1"> <thead> <tr> <th rowspan="2">계</th> <th colspan="4">일반음식점</th> <th colspan="4">휴게음식점</th> <th colspan="4">제과점</th> </tr> <tr> <th>소계</th> <th>매우 우수</th> <th>우수</th> <th>좋음</th> <th>소계</th> <th>매우 우수</th> <th>우수</th> <th>좋음</th> <th>소계</th> <th>매우 우수</th> <th>우수</th> <th>좋음</th> </tr> </thead> <tbody> <tr> <td></td> <td></td> <td></td> <td></td> <td></td> <td></td> <td></td> <td></td> <td></td> <td></td> <td></td> <td></td> <td></td> </tr> </tbody> </table>	계	일반음식점				휴게음식점				제과점				소계	매우 우수	우수	좋음	소계	매우 우수	우수	좋음	소계	매우 우수	우수	좋음														
	계		일반음식점				휴게음식점				제과점																													
		소계	매우 우수	우수	좋음	소계	매우 우수	우수	좋음	소계	매우 우수	우수	좋음																											
	16-2. 지원 현황 (단위: 개소, 천원)																																							
	<table border="1"> <thead> <tr> <th colspan="3">쓰레기봉투(ℓ)</th> <th colspan="2">현수막</th> <th colspan="2">위생도마</th> <th colspan="2">기 타</th> </tr> <tr> <th>업소수</th> <th>매수</th> <th>금액</th> <th>업소수</th> <th>금액</th> <th>업소수</th> <th>금액</th> <th>업소수</th> <th>금액</th> </tr> </thead> <tbody> <tr> <td></td> <td></td> <td></td> <td></td> <td></td> <td></td> <td></td> <td></td> <td></td> </tr> </tbody> </table>	쓰레기봉투(ℓ)			현수막		위생도마		기 타		업소수	매수	금액	업소수	금액	업소수	금액	업소수	금액																					
	쓰레기봉투(ℓ)			현수막		위생도마		기 타																																
	업소수	매수	금액	업소수	금액	업소수	금액	업소수	금액																															
17. 특화음식거리 현황 및 지원·홍보 현황																																								
18. 식품제조·판매업소의 부정·불량식품 단속현황 18-1. 업종별 현황 및 지도·점검실적 18-2. 다중이용업소 환경 가검물 수거검사 현황 18-3. 국민다소비식품 수거검사결과 및 처리방법																																								
19. 공중목욕탕 수질검사 및 부적합 업소 조치현황	<table border="1"> <thead> <tr> <th>업소명</th> <th>검사항목</th> <th>허용기준치</th> <th>검사결과</th> <th>부적합업소 조치사항</th> </tr> </thead> <tbody> <tr> <td></td> <td></td> <td></td> <td></td> <td></td> </tr> </tbody> </table>	업소명	검사항목	허용기준치	검사결과	부적합업소 조치사항																																		
업소명	검사항목	허용기준치	검사결과	부적합업소 조치사항																																				
20. 집단급식소 현황 및 지도·점검실적 20-1. 업종현황 20-2. 점검실적 (단위: 개소, 건)	<table border="1"> <thead> <tr> <th rowspan="2">구분</th> <th rowspan="2">점검 횟수</th> <th rowspan="2">점검 업소수</th> <th rowspan="2">수거 건수</th> <th rowspan="2">위반 건수</th> <th colspan="3">위반내용</th> <th colspan="3">조치사항</th> </tr> <tr> <th>무신고</th> <th>시설 기준</th> <th>기타</th> <th>시정</th> <th>시설 개수</th> <th>과태료</th> </tr> </thead> <tbody> <tr> <td></td> <td></td> <td></td> <td></td> <td></td> <td></td> <td></td> <td></td> <td></td> <td></td> <td></td> </tr> </tbody> </table>	구분	점검 횟수	점검 업소수	수거 건수	위반 건수	위반내용			조치사항			무신고	시설 기준	기타	시정	시설 개수	과태료																						
구분	점검 횟수						점검 업소수	수거 건수	위반 건수	위반내용			조치사항																											
		무신고	시설 기준	기타	시정	시설 개수				과태료																														
21. 부정·불량식품 신고 및 포상금 지급현황	<table border="1"> <thead> <tr> <th rowspan="2">구분</th> <th rowspan="2">신고건수</th> <th rowspan="2">신고인</th> <th rowspan="2">지급금액 (천원)</th> <th colspan="3">신 고 내 용</th> </tr> <tr> <th>표시기준 위 반</th> <th>무신고 영 업</th> <th>유통기한 경 과</th> </tr> </thead> <tbody> <tr> <td></td> <td></td> <td></td> <td></td> <td></td> <td></td> <td></td> </tr> </tbody> </table>	구분	신고건수	신고인	지급금액 (천원)	신 고 내 용			표시기준 위 반	무신고 영 업	유통기한 경 과																													
구분	신고건수					신고인	지급금액 (천원)	신 고 내 용																																
		표시기준 위 반	무신고 영 업	유통기한 경 과																																				

소관부서	세 부 요 구 자 료 내 용	비 고																															
환 경 위 생 과	22. 식품자동판매기 설치신고 현황 및 지도·단속실적																																
	<table border="1"> <thead> <tr> <th rowspan="2">점 검 건 수</th> <th rowspan="2">위 반 건 수</th> <th colspan="5">지도·단속실적</th> <th colspan="4">위반업소 조치사항</th> </tr> <tr> <th>계</th> <th>무신고</th> <th>무단 폐업</th> <th>교육 미필</th> <th>세금 체납</th> <th>계</th> <th>폐쇄</th> <th>정지</th> <th>시정명령 과태료부과</th> </tr> </thead> <tbody> <tr> <td></td> <td></td> <td></td> <td></td> <td></td> <td></td> <td></td> <td></td> <td></td> <td></td> <td></td> </tr> </tbody> </table>	점 검 건 수	위 반 건 수	지도·단속실적					위반업소 조치사항				계	무신고	무단 폐업	교육 미필	세금 체납	계	폐쇄	정지	시정명령 과태료부과												
	점 검 건 수			위 반 건 수	지도·단속실적					위반업소 조치사항																							
		계	무신고		무단 폐업	교육 미필	세금 체납	계	폐쇄	정지	시정명령 과태료부과																						
	23. 위생업소 위생교육 실적																																
	24. 소비자식품위생감시원 구성현황 및 운영성과																																
	25. 관내 식중독 발생 사업체, 학교 등 현황																																
	26. 청소년 유해업소 지도·단속실적																																
	27. 어린이 기호식품 판매업소 관리 전담 관리원 운영실적																																
28. 유흥·단란주점(방)(주점형태) 현황 및 지도·단속실적 ※ 무허가 업소·퇴폐업소 포함																																	
29. 외식업 위생환경 개선사업 추진실적																																	
30. 위생업소 영업자 신기술 교육 추진실적																																	
31. 환경오염물질 관리 현황 31-1. 환경오염배출업소 지도·단속 실적(대기, 폐수, 기타수질)	<table border="1"> <thead> <tr> <th rowspan="2">종류</th> <th rowspan="2">점검 건수</th> <th rowspan="2">위반 건수</th> <th colspan="3">행정조치</th> <th colspan="2">과태료 부과</th> <th colspan="2">체납내역</th> </tr> <tr> <th>경고</th> <th>개선명령</th> <th>조업정지</th> <th>건수</th> <th>금액</th> <th>건수</th> <th>금액</th> </tr> </thead> <tbody> <tr> <td></td> <td></td> <td></td> <td></td> <td></td> <td></td> <td></td> <td></td> <td></td> <td></td> </tr> </tbody> </table>	종류	점검 건수	위반 건수	행정조치			과태료 부과		체납내역		경고	개선명령	조업정지	건수	금액	건수	금액															
종류	점검 건수				위반 건수	행정조치			과태료 부과		체납내역																						
		경고	개선명령	조업정지		건수	금액	건수	금액																								
31-2. 신고 포상금 지급 내역																																	
32. 황방산 두꺼비 봉사단 구성 및 활동 현황																																	

소관부서	세 부 요 구 자 료 내 용	비 고																																																																																																																					
환 경 미 화 과	<p>1. 환경공무직 관리현황</p> <p>1-1. 근무현황 : 근무자 수, 근무시간, 담당구역</p> <p>1-2. 채용현황 : 2024, 2025</p> <p>1-3. 2025년 단체협약 주요내용</p> <p>2. 환경공무직 교육 및 사기진작 추진실적 (단위: 천원)</p> <table border="1"> <thead> <tr> <th>사업명</th> <th>일 시</th> <th>참여인원</th> <th>소요예산</th> <th>비 고</th> </tr> </thead> <tbody> <tr> <td></td> <td></td> <td></td> <td></td> <td></td> </tr> </tbody> </table> <p>3. 생활폐기물 수집·운반 대행수수료 지출내역 ※ 음식물류폐기물 포함</p> <p>4. 생활폐기물 수집·운반 대행업체 관리</p> <p>4-1. 대행업체 현황</p> <p>4-2. 대행업체 지도·점검 실적</p> <p>4-3. 업체별 청소인력 및 장비현황</p> <p>5. 대형폐기물 대행업체 처리현황(2024, 2025년)</p> <p>5-1. 대형폐기물 대행업체 처리현황 (단위: 톤, 천원)</p> <table border="1"> <thead> <tr> <th colspan="3">대행현황</th> <th colspan="4">처 리 량</th> <th rowspan="2">처리비용</th> <th rowspan="2">비 고</th> </tr> <tr> <th>업체명</th> <th>기간</th> <th>대행료</th> <th>계</th> <th>매립량</th> <th>폐목재</th> <th>기타</th> </tr> </thead> <tbody> <tr> <td></td> <td></td> <td></td> <td></td> <td></td> <td></td> <td></td> <td></td> </tr> </tbody> </table> <p>5-2. 업체별 수거수수료 징수현황</p> <p>6. 종량제봉투 판매 실적 및 판매소 지도·점검실적</p> <p>6-1. 종량제봉투 및 공용마대 제작 및 판매실적</p> <table border="1"> <thead> <tr> <th rowspan="2">구 분</th> <th colspan="7">종량제봉투 생산량 및 판매량</th> <th rowspan="2">공용 마대</th> </tr> <tr> <th>연도별</th> <th>계</th> <th>5l</th> <th>10l</th> <th>20l</th> <th>50l</th> <th>75l</th> <th>100l</th> </tr> </thead> <tbody> <tr> <td rowspan="4">2024</td> <td>이월</td> <td></td> <td></td> <td></td> <td></td> <td></td> <td></td> <td></td> </tr> <tr> <td>제작</td> <td></td> <td></td> <td></td> <td></td> <td></td> <td></td> <td></td> </tr> <tr> <td>판매</td> <td></td> <td></td> <td></td> <td></td> <td></td> <td></td> <td></td> </tr> <tr> <td>잔량</td> <td></td> <td></td> <td></td> <td></td> <td></td> <td></td> <td></td> </tr> <tr> <td rowspan="4">2025</td> <td>이월</td> <td></td> <td></td> <td></td> <td></td> <td></td> <td></td> <td></td> </tr> <tr> <td>제작</td> <td></td> <td></td> <td></td> <td></td> <td></td> <td></td> <td></td> </tr> <tr> <td>판매</td> <td></td> <td></td> <td></td> <td></td> <td></td> <td></td> <td></td> </tr> <tr> <td>잔량</td> <td></td> <td></td> <td></td> <td></td> <td></td> <td></td> <td></td> </tr> </tbody> </table> <p>6-2. 지도·점검실적(공용마대 수불대장 포함)</p>	사업명	일 시	참여인원	소요예산	비 고						대행현황			처 리 량				처리비용	비 고	업체명	기간	대행료	계	매립량	폐목재	기타									구 분	종량제봉투 생산량 및 판매량							공용 마대	연도별	계	5l	10l	20l	50l	75l	100l	2024	이월								제작								판매								잔량								2025	이월								제작								판매								잔량								
사업명	일 시	참여인원	소요예산	비 고																																																																																																																			
대행현황			처 리 량				처리비용	비 고																																																																																																															
업체명	기간	대행료	계	매립량	폐목재	기타																																																																																																																	
구 분	종량제봉투 생산량 및 판매량							공용 마대																																																																																																															
	연도별	계	5l	10l	20l	50l	75l		100l																																																																																																														
2024	이월																																																																																																																						
	제작																																																																																																																						
	판매																																																																																																																						
	잔량																																																																																																																						
2025	이월																																																																																																																						
	제작																																																																																																																						
	판매																																																																																																																						
	잔량																																																																																																																						

소관부서	세 부 요 구 자 료 내 용	비 고																																												
환 경 미 화 과	<p>7. 청소대행업체 기본현황(2025. 10월말 현재)</p> <p>7-1. 청소대행업체 계약현황(음식물 포함)</p> <p>7-2. 청소구역 및 투입현황(구청 직영 포함)</p> <p>7-3. 위탁업체 환경미화원 현황(구청 환경공무직 포함)</p> <p>8. 환경공무직 노사협의회 구성 및 회의 개최 실적(2024, 2025)</p> <p>9. 환경공무직 휴게소 현황(휴식 공간, 샤워시설 등)</p> <p>10. 에코 공영주차장 운영현황</p> <p>11. 노면청소차량 운행현황 (구입일자, 차량가액, 운영비, 청소노선, 월별 주행거리, 현재 누적거리 등)</p> <p>12. 생활폐기물 발생량 및 처리비 지출현황</p> <p>12-1. 생활폐기물 (단위: 천원)</p> <table border="1"> <thead> <tr> <th>구 분</th> <th>월 별</th> <th>처리량(t)</th> <th>지출금액</th> <th>비 고</th> </tr> </thead> <tbody> <tr> <td></td> <td></td> <td></td> <td></td> <td></td> </tr> </tbody> </table> <p>12-2. 음식물류폐기물 (단위: 천원)</p> <table border="1"> <thead> <tr> <th rowspan="2">월 별</th> <th colspan="2">계</th> <th colspan="2">공공시설</th> <th colspan="2">민간시설</th> <th rowspan="2">비 고</th> </tr> <tr> <th>처리량</th> <th>지출액</th> <th>처리량</th> <th>지출액</th> <th>처리량</th> <th>지출액</th> </tr> </thead> <tbody> <tr> <td></td> <td></td> <td></td> <td></td> <td></td> <td></td> <td></td> <td></td> </tr> </tbody> </table> <p>13. 음식물쓰레기 종량기(RFID) 설치현황</p> <p>14. 지정폐기물 발생량 및 처리내역</p> <p>15. 폐형광등 및 폐건전지 수거함 설치 및 처리현황</p> <p>16. 자원재활용 추진사항</p> <p>16-1. 재활용품 선별업체 현황 (단위: 톤, 천원)</p> <table border="1"> <thead> <tr> <th>업체명</th> <th>대표자</th> <th>주 소</th> <th>대행기간</th> <th>계약금액</th> <th>처리능력</th> </tr> </thead> <tbody> <tr> <td></td> <td></td> <td></td> <td></td> <td></td> <td></td> </tr> </tbody> </table> <p>16-2. 선별·처리업체 지도·점검 실적</p>	구 분	월 별	처리량(t)	지출금액	비 고						월 별	계		공공시설		민간시설		비 고	처리량	지출액	처리량	지출액	처리량	지출액									업체명	대표자	주 소	대행기간	계약금액	처리능력							
구 분	월 별	처리량(t)	지출금액	비 고																																										
월 별	계		공공시설		민간시설		비 고																																							
	처리량	지출액	처리량	지출액	처리량	지출액																																								
업체명	대표자	주 소	대행기간	계약금액	처리능력																																									

소관부서	세 부 요 구 자 료 내 용	비 고																																																															
환 경 미 화 과	16-3. 재활용품 품목별 수집현황 (단위: 톤, 천원)																																																																
	<table border="1"> <thead> <tr> <th colspan="14">품목별 처리현황</th> </tr> <tr> <th colspan="2">계</th> <th colspan="2">종이</th> <th colspan="2">종이팩</th> <th colspan="2">유리병</th> <th colspan="2">고철</th> <th colspan="2">캔</th> <th colspan="2">플라스틱</th> <th colspan="2">기타</th> </tr> <tr> <th>처리량</th> <th>금액</th> <th>처리량</th> <th>금액</th> <th>처리량</th> <th>금액</th> <th>처리량</th> <th>금액</th> <th>처리량</th> <th>금액</th> <th>처리량</th> <th>금액</th> <th>처리량</th> <th>금액</th> <th>처리량</th> <th>금액</th> </tr> </thead> <tbody> <tr> <td></td><td></td><td></td><td></td><td></td><td></td><td></td><td></td><td></td><td></td><td></td><td></td><td></td><td></td><td></td><td></td> </tr> </tbody> </table>		품목별 처리현황														계		종이		종이팩		유리병		고철		캔		플라스틱		기타		처리량	금액	처리량	금액	처리량	금액	처리량	금액	처리량	금액	처리량	금액	처리량	금액	처리량	금액																	
	품목별 처리현황																																																																
	계		종이		종이팩		유리병		고철		캔		플라스틱		기타																																																		
	처리량	금액	처리량	금액	처리량	금액	처리량	금액	처리량	금액	처리량	금액	처리량	금액	처리량	금액																																																	
	17. 1회용품 사용억제, 과대포장 대상사업장 관리현황																																																																
	17-1. 지도·점검실적																																																																
	17-2. 위반 과태료 부과·징수실적 (단위: 천원)																																																																
	<table border="1"> <thead> <tr> <th rowspan="2">구 분</th> <th rowspan="2">업소수</th> <th rowspan="2">지도단속</th> <th colspan="2">과태료 부과</th> <th colspan="2">징수실적</th> <th colspan="2">미 수 납</th> </tr> <tr> <th>건수</th> <th>금액</th> <th>건수</th> <th>금액</th> <th>건수</th> <th>금액</th> </tr> </thead> <tbody> <tr> <td></td><td></td><td></td><td></td><td></td><td></td><td></td><td></td><td></td> </tr> </tbody> </table>		구 분	업소수	지도단속	과태료 부과		징수실적		미 수 납		건수	금액	건수	금액	건수	금액																																																
구 분	업소수	지도단속				과태료 부과		징수실적		미 수 납																																																							
			건수	금액	건수	금액	건수	금액																																																									
※ 구분란 식품접객업소, 집단급식소, 목욕탕, 백화점, 대형쇼핑점, 슈퍼 등 판매업소, 기타 로 작성																																																																	
18. 음식물류 폐기물 발생억제 우수아파트 인센티브 제공실적																																																																	
<table border="1"> <thead> <tr> <th>구분</th> <th>아파트명</th> <th>세대수</th> <th>감량율</th> <th>인센티브</th> </tr> </thead> <tbody> <tr> <td></td><td></td><td></td><td></td><td></td> </tr> </tbody> </table>		구분	아파트명	세대수	감량율	인센티브																																																											
구분	아파트명	세대수	감량율	인센티브																																																													
19. 다량배출사업장 현황 및 지도·점검 행정조치 실적																																																																	
19-1. 다량배출사업장 현황 (단위: 천원)																																																																	
<table border="1"> <thead> <tr> <th>총계</th> <th>집단급식소</th> <th>대규모점포</th> <th>비 고</th> </tr> </thead> <tbody> <tr> <td></td><td></td><td></td><td></td> </tr> </tbody> </table>		총계	집단급식소	대규모점포	비 고																																																												
총계	집단급식소	대규모점포	비 고																																																														
19-2. 지도·점검 행정조치 실적																																																																	
19-3. 음식물폐기물에 대한 감량 실적																																																																	
20. 폐기물 배출사업장 지도단속 실적 및 조치사항																																																																	

소관부서	세 부 요 구 자 료 내 용	비 고																								
환 경 미 화 과	21. 무단투기 단속반 편성 및 단속실적 (단위: 천원)																									
	<table border="1"> <thead> <tr> <th rowspan="2">월 별</th> <th rowspan="2">단속건수</th> <th colspan="2">과태료 부과</th> <th colspan="2">과태료 징수</th> <th colspan="2">미 수 납</th> </tr> <tr> <th>건수</th> <th>금액</th> <th>건수</th> <th>금액</th> <th>건수</th> <th>금액</th> </tr> </thead> <tbody> <tr> <td></td><td></td><td></td><td></td><td></td><td></td><td></td><td></td> </tr> </tbody> </table>		월 별	단속건수	과태료 부과		과태료 징수		미 수 납		건수	금액	건수	금액	건수	금액										
	월 별	단속건수			과태료 부과		과태료 징수		미 수 납																	
			건수	금액	건수	금액	건수	금액																		
	22. 쓰레기 무단투기 신고포상금 지급현황 (단위: 천원)																									
	<table border="1"> <thead> <tr> <th rowspan="2">신고 일자</th> <th rowspan="2">신고자 성명</th> <th rowspan="2">신고자 주소</th> <th rowspan="2">신고내용 투기방법</th> <th rowspan="2">건수</th> <th colspan="2">과태료 부과내역</th> <th colspan="2">포상금액</th> </tr> <tr> <th>부과일</th> <th>부과건수</th> <th>부과금액</th> <th>건수</th> <th>금액</th> </tr> </thead> <tbody> <tr> <td></td><td></td><td></td><td></td><td></td><td></td><td></td><td></td><td></td> </tr> </tbody> </table>		신고 일자	신고자 성명	신고자 주소	신고내용 투기방법	건수	과태료 부과내역		포상금액		부과일	부과건수	부과금액	건수	금액										
	신고 일자	신고자 성명						신고자 주소	신고내용 투기방법	건수	과태료 부과내역		포상금액													
			부과일	부과건수	부과금액	건수	금액																			
23. 무인감시카메라 설치·운영현황 및 단속실적(2024, 2025)																										
23-1. 설치현황 및 단속실적																										
<table border="1"> <thead> <tr> <th>장비별</th> <th>설치장소</th> <th>설치기간</th> <th>유지보수내역</th> <th>적발건수</th> <th>조치사항</th> </tr> </thead> <tbody> <tr> <td></td><td></td><td></td><td></td><td></td><td></td> </tr> </tbody> </table>		장비별	설치장소	설치기간	유지보수내역	적발건수	조치사항																			
장비별	설치장소	설치기간	유지보수내역	적발건수	조치사항																					
※ 단속실적은 2024~2025 CCTV 대수별 및 지역구분 - 고정식, 이동식 구분 작성																										
23-2. 고정식·이동식CCTV 예산집행내역(설치구입비, 유지관리비) - 고정식, 이동식 구분 작성																										
24. 블랙박스 활용 불법투기 신고 및 과태료 부과 현황																										
<table border="1"> <thead> <tr> <th rowspan="2">신고 일자</th> <th colspan="2">신고내용</th> <th colspan="3">과태료 부과내역</th> </tr> <tr> <th>투기방법</th> <th>건수</th> <th>부과일</th> <th>부과건수</th> <th>부과금액</th> </tr> </thead> <tbody> <tr> <td></td><td></td><td></td><td></td><td></td><td></td> </tr> </tbody> </table>		신고 일자	신고내용		과태료 부과내역			투기방법	건수	부과일	부과건수	부과금액														
신고 일자	신고내용		과태료 부과내역																							
	투기방법	건수	부과일	부과건수	부과금액																					
25. 쓰레기 감량화 추진계획 및 실적																										
26. 환경취약 지역에 대한 관리대책 및 추진실적																										
27. 불법투기 감시차량 운영 현황 및 단속실적																										
28. 각종공사 추진현황 (사업개요, 추진상황, 향후계획, 기대효과, 위치도)																										
29. 인공지능 재활용품 수거기 운영현황 및 실적																										

소관부서	세 부 요 구 자 료 내 용	비 고
공 간 정보과	1. 토지이동 정리 실적 2. 부동산중개업소 현황 및 지도·단속 조치사항 3. 지적측량 기준점 관리현황 및 망실·훼손 복구사항 4. 조상땅 찾기 서비스 추진 실적 5. 도로명주소 활용기반 조성 추진 현황 (도로명주소 안내시설물 확충 현황 포함) 6. 지적재조사 사업 현황(토지 조정금 정산 현황 포함) 7. 개발부담금 부과·징수 및 체납자 조치 현황 8. 개별공시지가 조사결정 현황 8-1. 개별공시지가 전년대비 변동 현황 8-2. 개별공시지가 이의신청·의견제출 및 조치 현황 8-3. 공시지가 감정평가사 검증수수료 지급 현황 9. 외국인 취득재산 현황 10. 부동산실거래가 신고현황 및 과태료 처분내역 11. 부동산 실명법 위반 명의신탁 관련 과징금 부과 및 체납 현황 12. 부동산 정보 종합서비스 제공 현황	

소관부서	세 부 요 구 자 료 내 용	비 고
공 간 정보과	13. 지적문서 전산화 사업 실적 13-1. 구 토지대장 한글화 변환사업 추진 현황 13-2. 지적·임야도 정비 실적 14. 주소행정 체계화 추진 실적 15. 부동산 임차인 전세 및 월세 피해 현황(건수 및 피해액) 16. 미등록토지 정비사업 추진 현황 17. 무인항공기를 활용한 업무 추진 실적	

소관부서	세 부 요 구 자 료 내 용	비 고																
안 전 총괄과	1. 공사 설계변경 현황(1,000만원 이상) (단위: 천원)																	
	<table border="1"> <thead> <tr> <th rowspan="2">공사명</th> <th colspan="2">공사비</th> <th rowspan="2">설계업체</th> <th rowspan="2">시공사</th> <th rowspan="2">변경사유</th> <th rowspan="2">변경횟수</th> </tr> <tr> <th>당초</th> <th>변경</th> </tr> </thead> <tbody> <tr> <td></td> <td></td> <td></td> <td></td> <td></td> <td></td> <td></td> </tr> </tbody> </table>	공사명	공사비		설계업체	시공사	변경사유	변경횟수	당초	변경								
	공사명		공사비						설계업체	시공사	변경사유	변경횟수						
		당초	변경															
	2. 대형공사 사업추진 현황(100백만원 이상)																	
	3. 수의계약 현황(500만원 이상) (단위: 천원)																	
	<table border="1"> <thead> <tr> <th>사업명</th> <th>예산액</th> <th>계약금액</th> <th>공사기간</th> <th>시공사</th> <th>계약사유</th> </tr> </thead> <tbody> <tr> <td></td> <td></td> <td></td> <td></td> <td></td> <td></td> </tr> </tbody> </table>	사업명	예산액	계약금액	공사기간	시공사	계약사유											
	사업명	예산액	계약금액	공사기간	시공사	계약사유												
	4. 공사기간연장 사업장 현황 및 연기사유																	
	5. 배수장별 인력배치 및 시설 유지관리 현황																	
	6. 재난취약시설물 안전점검 실시현황																	
	7. 시특법 시설물(3종) 실태조사 현황 및 점검실적																	
	8. 재난대비 물자·장비 보유현황																	
9. 재난복구장비 임차현황																		
10. 자연재난 피해상황 및 피해복구 실적																		
11. 각종 재난대비 교육(훈련) 실적																		
12. 생활안전의식 함양을 위한 홍보실적																		
13. 재난관리기금 운용현황(2024, 2025 지출내역 포함)																		
14. 지역자율방재단 동별 구성·운영현황 및 활동실적																		
15. 폭염·한파대책 추진 실적(무더위쉼터 운영 현황 포함)																		

소관부서	세 부 요 구 자 료 내 용	비 고										
안 전 총괄과	16. CCTV 관련											
	16-1. 통합관제센터 운영 현황											
	16-2. CCTV 설치 및 운영 현황											
	○ 동별, 용도별 설치 현황											
	○ 최근 1년간 신규 CCTV 설치 장소 및 용도											
	○ 생활안전 실적(범죄예방, 범죄검거, 구민의 생명보호 등)											
	○ 관리비 내역											
	16-3. CCTV 보수 현황											
	○ 접수일, 위치, 보수일, 보수내용, 업체 등											
	17. 구민 SMS 서비스 제공 실적											
	18. 사회복지요원 근무현황 관련											
	18-1. 부서배치 및 신분상 조치현황											
	<table border="1"> <thead> <tr> <th>부서명</th> <th>성명</th> <th>사유</th> <th>조치현황</th> <th>비고</th> </tr> </thead> <tbody> <tr> <td></td> <td></td> <td></td> <td></td> <td></td> </tr> </tbody> </table>	부서명	성명	사유	조치현황	비고						
	부서명	성명	사유	조치현황	비고							
	18-2. 사회복지요원 사기진작 시책 추진실적											
	19. 민방위 장비현황 및 관리실태											
	20. 민방위 비상대피시설 현황											
	21. 비상급수시설 활용실태 및 수질검사 현황											
	22. 여성예비군 운영 실적(지원경비, 활동내역 등)											
	23. 구민안전보험금 지급 실적(2024~2025)											
	24. 전국 원전 인근지역 동맹 행정협의회 활동내역											
	○ 활동내역, 성과, 향후계획											

소관부서	세 부 요 구 자 료 내 용	비 고																				
건설과	1. 도로개설 후 자투리 땅 매입 및 이용실태 (단위: 천원)																					
	<table border="1"> <thead> <tr> <th>위치</th> <th>지목</th> <th>면적</th> <th>매입금액</th> <th>매입일자</th> <th>이용실태</th> <th>비고</th> </tr> </thead> <tbody> <tr> <td></td> <td></td> <td></td> <td></td> <td></td> <td></td> <td></td> </tr> </tbody> </table>	위치	지목	면적	매입금액	매입일자	이용실태	비고														
	위치	지목	면적	매입금액	매입일자	이용실태	비고															
	2. 국·공유재산 용도폐지 현황																					
	<table border="1"> <thead> <tr> <th>구분</th> <th>위치</th> <th>지목</th> <th>면적</th> <th>관리청</th> <th>용도폐지 사유</th> <th>비고</th> </tr> </thead> <tbody> <tr> <td></td> <td></td> <td></td> <td></td> <td></td> <td></td> <td></td> </tr> </tbody> </table>	구분	위치	지목	면적	관리청	용도폐지 사유	비고														
	구분	위치	지목	면적	관리청	용도폐지 사유	비고															
	3. 보상업무 추진실적 (단위: 천원)																					
	<table border="1"> <thead> <tr> <th rowspan="2">사업명</th> <th colspan="4">보상내역</th> <th rowspan="2">미지급사유</th> <th rowspan="2">향후계획</th> <th rowspan="2">비고</th> </tr> <tr> <th>총예산</th> <th>지급액</th> <th>미지급액</th> <th>보상율</th> </tr> </thead> <tbody> <tr> <td></td> <td></td> <td></td> <td></td> <td></td> <td></td> <td></td> <td></td> </tr> </tbody> </table>	사업명	보상내역				미지급사유	향후계획	비고	총예산	지급액	미지급액	보상율									
	사업명		보상내역							미지급사유	향후계획	비고										
		총예산	지급액	미지급액	보상율																	
4. 미지급용지 취득 및 손실보상 추진 현황																						
5. 가로등 및 보안등 관리																						
5-1. 신규설치 현황																						
5-2. 유지·보수현황(전체)																						
6. 가로등·보안등 구술·민원접수 건수 및 처리내역																						
7. 건설기계 불법주차 단속실적 및 과태료 부과내역																						
8. 공공용지 무단 점·사용자 처분현황																						
9. 노점상 정비 단속실적 (단위: 천원)																						
<table border="1"> <thead> <tr> <th rowspan="2">계</th> <th rowspan="2">강제수거</th> <th rowspan="2">게고서 발부</th> <th rowspan="2">현지시정</th> <th colspan="3">과태료 부과</th> <th rowspan="2">비고</th> </tr> <tr> <th>부과</th> <th>징수</th> <th>체납액</th> </tr> </thead> <tbody> <tr> <td></td> <td></td> <td></td> <td></td> <td></td> <td></td> <td></td> <td></td> </tr> </tbody> </table>	계	강제수거	게고서 발부	현지시정	과태료 부과			비고	부과	징수	체납액											
계					강제수거	게고서 발부	현지시정		과태료 부과			비고										
	부과	징수	체납액																			
9-1. 2023~2025 노점상 매매 등 사유로 인한 변경자 리스트																						
10. 노상적치물 수거·단속실적 (단위: 천원)																						
<table border="1"> <thead> <tr> <th rowspan="2">계</th> <th rowspan="2">강제수거</th> <th rowspan="2">게고서 발부</th> <th rowspan="2">현지시정</th> <th colspan="3">과태료 부과</th> <th rowspan="2">비고</th> </tr> <tr> <th>부과</th> <th>징수</th> <th>체납액</th> </tr> </thead> <tbody> <tr> <td></td> <td></td> <td></td> <td></td> <td></td> <td></td> <td></td> <td></td> </tr> </tbody> </table>	계	강제수거	게고서 발부	현지시정	과태료 부과			비고	부과	징수	체납액											
계					강제수거	게고서 발부	현지시정		과태료 부과			비고										
	부과	징수	체납액																			
11. 도로 점·사용 허가 및 부과·징수·체납현황(2024, 2025) (단위: 천원)																						
<table border="1"> <thead> <tr> <th>구분</th> <th>허가건수</th> <th>부과액</th> <th>체납액</th> <th>조치사항</th> </tr> </thead> <tbody> <tr> <td></td> <td></td> <td></td> <td></td> <td></td> </tr> </tbody> </table>	구분	허가건수	부과액	체납액	조치사항																	
구분	허가건수	부과액	체납액	조치사항																		

소관부서	세 부 요 구 자 료 내 용	비 고																
건설과	12. 도로 무단점용 단속 및 조치사항(2024, 2025) (단위: 천원)																	
	<table border="1"> <thead> <tr> <th>구분</th> <th>단속건수</th> <th>부과액</th> <th>체납액</th> <th>조치사항</th> </tr> </thead> <tbody> <tr> <td></td> <td></td> <td></td> <td></td> <td></td> </tr> </tbody> </table>	구분	단속건수	부과액	체납액	조치사항												
	구분	단속건수	부과액	체납액	조치사항													
	13. 사업변경 공사현황 및 변경사유(1,000만원 이상) (단위: 천원)																	
	<table border="1"> <thead> <tr> <th rowspan="2">공사명</th> <th colspan="2">공사비</th> <th rowspan="2">변경사유</th> <th rowspan="2">설계업체</th> <th rowspan="2">시공사</th> <th rowspan="2">변경횟수</th> </tr> <tr> <th>당초</th> <th>변경</th> </tr> </thead> <tbody> <tr> <td></td> <td></td> <td></td> <td></td> <td></td> <td></td> <td></td> </tr> </tbody> </table>	공사명	공사비		변경사유	설계업체	시공사	변경횟수	당초	변경								
	공사명		공사비						변경사유	설계업체	시공사	변경횟수						
		당초	변경															
	14. 대형공사 사업추진 현황(100백만원 이상)																	
	15. 수의계약 현황(500만원 이상) (단위: 천원)																	
	<table border="1"> <thead> <tr> <th>사업명</th> <th>예산액</th> <th>계약금액</th> <th>공사기간</th> <th>시공사</th> <th>계약사유</th> </tr> </thead> <tbody> <tr> <td></td> <td></td> <td></td> <td></td> <td></td> <td></td> </tr> </tbody> </table>	사업명	예산액	계약금액	공사기간	시공사	계약사유											
사업명	예산액	계약금액	공사기간	시공사	계약사유													
16. 공사기간연장 사업장 현황 및 연장사유																		
17. 도로굴착 허가 및 복구비 징수현황 (단위: 천원)																		
<table border="1"> <thead> <tr> <th>구분</th> <th>승인건수</th> <th>징수액</th> <th>취소건수</th> <th>비고</th> </tr> </thead> <tbody> <tr> <td>계</td> <td></td> <td></td> <td></td> <td></td> </tr> <tr> <td>상수도</td> <td></td> <td></td> <td></td> <td></td> </tr> </tbody> </table>	구분	승인건수	징수액	취소건수	비고	계					상수도							
구분	승인건수	징수액	취소건수	비고														
계																		
상수도																		
※ 구분란에 굴착원인자 개별작성(상수도, 한전, 통신, 도시가스 등)																		
18. 과적차량 단속실적 및 조치내역																		
19. 주요 노선별 제설함 설치 및 재고현황																		
20. 제설장비 및 자재 관리현황																		
20-1. 현 보유현황, 장비·자재 구매실적, 관리실태(비축 등), 문제점 및 대책 등																		
20-2. 제설관련 장비별 협약사항 등																		
21. 하천정비사업 추진현황																		
<table border="1"> <thead> <tr> <th>하천명</th> <th>사업개요</th> <th>사업비</th> <th>추진내역</th> <th>비고</th> </tr> </thead> <tbody> <tr> <td></td> <td></td> <td></td> <td></td> <td></td> </tr> </tbody> </table>	하천명	사업개요	사업비	추진내역	비고													
하천명	사업개요	사업비	추진내역	비고														

소관부서	세 부 요 구 자 료 내 용	비 고																														
건설과	<p>22. 정화조 청소 미이행자 행정처분 현황</p> <p>23. 우·오수시설 준설 현황 및 보수내역 ○ 사업개요, 추진상황(신규사업 포함)</p> <table border="1"> <thead> <tr> <th>구 분</th> <th>공사명</th> <th>사업개요</th> <th>사업비</th> <th>추진내역</th> <th>비고</th> </tr> </thead> <tbody> <tr> <td></td> <td></td> <td></td> <td></td> <td></td> <td></td> </tr> </tbody> </table> <p>24. 우·오수 시설 유출 및 조치 현황(2024, 2025)</p> <table border="1"> <thead> <tr> <th>위 치</th> <th>발생 시기</th> <th>조치현황(계획)</th> <th>비 고</th> </tr> </thead> <tbody> <tr> <td></td> <td></td> <td></td> <td></td> </tr> </tbody> </table> <p>25. 하수도 원인자 부담금 부과 현황(2024, 2025)</p> <table border="1"> <thead> <tr> <th>구 분</th> <th>부과액</th> <th>징수액</th> <th>체납액</th> <th>조치사항</th> </tr> </thead> <tbody> <tr> <td></td> <td></td> <td></td> <td></td> <td></td> </tr> </tbody> </table> <p>26. 주요 상습침수지역 현황 및 조치 내역 ※ 향후계획 포함</p> <p>27. 자전거 보험처리 현황(2023~2025)</p> <p>28. 각종공사 추진현황 (사업개요, 추진상황, 향후계획, 기대효과, 위치도)</p> <p>29. 도로 관련 안전사고 발생 및 처리 현황</p>	구 분	공사명	사업개요	사업비	추진내역	비고							위 치	발생 시기	조치현황(계획)	비 고					구 분	부과액	징수액	체납액	조치사항						
구 분	공사명	사업개요	사업비	추진내역	비고																											
위 치	발생 시기	조치현황(계획)	비 고																													
구 분	부과액	징수액	체납액	조치사항																												

소관부서	세 부 요 구 자 료 내 용	비 고																												
도시과	<p>1. 미집행 도시계획시설 현황 및 단계별 집행계획</p> <p>2. 도시계획 입안 및 결정사항</p> <p>3. 장현도시첨단산업단지 조성 추진상황</p> <p>4. 도심융합특구 조성 추진 현황</p> <p>5. 다운2 공공주택지구 조성 추진 현황</p> <p>6. 개발제한구역 내 불법행위 단속 및 조치내역</p> <p>7. 개발제한구역 감시원 현황 및 복무단속실적</p> <p>8. G·B 주민지원사업 추진현황</p> <p>9. 도시계획(도시·건축공동)위원회 심의현황 ※ 개최일시, 장소, 심의안건 개요, 심의결과 등</p> <p>10. 개발제한구역내 각종 행위허가(건축, 형질변경 등) 현황</p> <p>11. 도시재생사업 공모사업 현황 11-1. 완료된 사업 11-2. 추진 중인 사업 11-3. 공모 신청 예정인 사업</p> <p>12. 도시재생지원센터 운영 현황(실적)</p> <p>13. 도시재생 관련 예산 및 집행 현황 (단위: 백만원)</p> <table border="1"> <thead> <tr> <th rowspan="2">사업명</th> <th colspan="4">예산(확보) 현황</th> <th colspan="4">집행 현황</th> <th rowspan="2">향후계획</th> </tr> <tr> <th>계</th> <th>국비</th> <th>시비</th> <th>구비</th> <th>계</th> <th>국비</th> <th>시비</th> <th>구비</th> </tr> </thead> <tbody> <tr> <td></td> <td></td> <td></td> <td></td> <td></td> <td></td> <td></td> <td></td> <td></td> <td></td> </tr> </tbody> </table>	사업명	예산(확보) 현황				집행 현황				향후계획	계	국비	시비	구비	계	국비	시비	구비											
사업명	예산(확보) 현황				집행 현황				향후계획																					
	계	국비	시비	구비	계	국비	시비	구비																						

소관부서	세 부 요 구 자 료 내 용	비 고
도시과	14. 도시활력증진사업(학성육성프로젝트) 추진상황 15. 울산큰애기 상점가 운영 현황 ※ 임대료 포함 16. 각종공사 추진현황 (사업개요, 추진상황, 향후계획, 기대효과, 위치도) 17. B-04구역 주택재개발사업 추진현황 ※ 사업개요, 주요 추진사항, 향후계획, 문제점 및 대책	

소관부서	세 부 요 구 자 료 내 용	비 고																																																																																
건축과	1. 불법 광고물 단속실적 및 행정처분 내역 1-1. 단속실적 <table border="1" style="width: 100%; border-collapse: collapse; text-align: center;"> <thead> <tr> <th rowspan="2">계</th> <th colspan="5">고정 광고물</th> <th colspan="5">유동 광고물</th> </tr> <tr> <th>소계</th> <th>가로형</th> <th>돌출</th> <th>옥상</th> <th>기타</th> <th>소계</th> <th>벽보</th> <th>전단지</th> <th>현수막</th> <th>기타</th> </tr> </thead> <tbody> <tr> <td> </td> <td> </td> <td> </td> <td> </td> <td> </td> <td> </td> <td> </td> <td> </td> <td> </td> <td> </td> <td> </td> </tr> </tbody> </table> 1-2. 행정처분 내역 (단위: 천원) <table border="1" style="width: 100%; border-collapse: collapse; text-align: center;"> <thead> <tr> <th rowspan="2">구 분</th> <th colspan="2">부 과</th> <th colspan="2">징 수</th> <th colspan="2">체납액</th> <th rowspan="2">고발건수</th> <th rowspan="2">비고</th> </tr> <tr> <th>건수</th> <th>금액</th> <th>건수</th> <th>금액</th> <th>건수</th> <th>금액</th> </tr> </thead> <tbody> <tr> <td> </td> <td> </td> <td> </td> <td> </td> <td> </td> <td> </td> <td> </td> <td> </td> <td> </td> </tr> </tbody> </table> 2. 불법 유동광고물 수거 보상제 추진실적 (사업개요, 추진상황, 향후계획, 기대효과 등) 3. 폐업 등으로 방치 노후간판 철거 실적 및 예산 집행내역 4. 노후간판 교체·신규 설치 실적(2024, 2025) 5. 경관위원회 개최 실적 및 자문안건 포함 작성(2024, 2025) ○ 자문내용, 자문결과 등 6. 현수막게시대 운영현황 및 실적 7. 빈집정비사업 추진 실적 8. 건축사 대행 건축물 지도·점검현황 <table border="1" style="width: 100%; border-collapse: collapse; text-align: center;"> <thead> <tr> <th>건축시명</th> <th>점검내용</th> <th>위반사항</th> <th>조치내역</th> <th>비고</th> </tr> </thead> <tbody> <tr> <td> </td> <td> </td> <td> </td> <td> </td> <td> </td> </tr> </tbody> </table> 9. 건축법위반 건축물 현황 및 이행강제금 부과내역 (단위: 천원) <table border="1" style="width: 100%; border-collapse: collapse; text-align: center;"> <thead> <tr> <th>소유자</th> <th>소재지</th> <th>부과일자</th> <th>부과금액</th> <th>징수액</th> <th>체납액</th> <th>비고</th> </tr> </thead> <tbody> <tr> <td> </td> <td> </td> <td> </td> <td> </td> <td> </td> <td> </td> <td> </td> </tr> </tbody> </table> 10. 무허가 건축물 단속실적 및 조치사항(2024, 2025)	계	고정 광고물					유동 광고물					소계	가로형	돌출	옥상	기타	소계	벽보	전단지	현수막	기타												구 분	부 과		징 수		체납액		고발건수	비고	건수	금액	건수	금액	건수	금액										건축시명	점검내용	위반사항	조치내역	비고						소유자	소재지	부과일자	부과금액	징수액	체납액	비고								
계	고정 광고물					유동 광고물																																																																												
	소계	가로형	돌출	옥상	기타	소계	벽보	전단지	현수막	기타																																																																								
구 분	부 과		징 수		체납액		고발건수	비고																																																																										
	건수	금액	건수	금액	건수	금액																																																																												
건축시명	점검내용	위반사항	조치내역	비고																																																																														
소유자	소재지	부과일자	부과금액	징수액	체납액	비고																																																																												

소관부서	세 부 요 구 자 료 내 용				비 고
건축과	11. 중단된 대형 건축공사장(1,000㎡) 현황 및 관리실태				
	현황	사유	문제점	대책	관리실태
	12. 3년이상 사용승인이 안된 건축물 현황 및 조치계획				
건물명	위치	규모		조치계획	비고
		층수	면적		
	13. 건축공사(주택건설사업 등) 관련 집단민원 현황(2023~2025년)				
	14. 대형건축물 허가 및 사용승인 현황				
	15. 공동주택 지원현황 및 실적(2024~2025) (지원일시, 공동주택명, 지원내용, 지원금액)				
	16. 주택건설사업 계획·승인 현황 및 분양가격				
	17. 공동주택 공급(분양) 실적 및 미분양 현황				
	18. 주택건설사업 사용검사 현황 및 민원현황				
	19. 공동주택 관리 관계자 교육실적				
	20. 각종공사 추진현황 (사업개요, 추진상황, 향후계획, 기대효과, 위치도)				
	21. 재난·재해 대비 취약광고물 안전관리 점검실적				
	22. 지역주택조합 투명성 강화 추진 실적				
	23. 공동주택 소음방지매트 지원사업 추진 현황				
	24. 전세보증금반환보증 보증료 지원 현황				

소관부서	세 부 요 구 자 료 내 용		비 고
시설 지원과	1. 비기술부서 공사 추진현황, 문제점 및 대책		
	2. 설계변경 사업 및 변경사유		
	3. 공사기간연장 사업장 현황		
	4. 대형공사 정책자문단 심사 현황		